ÇELİK BLEK

TEKSAS

6

ÇD

Murtaza5&Mehmet Ali
ÇİZGİ DİYARI

TAY YAYINLARI

TEKSAS

16

CD

TAY YAYINLARI

Murtaza5&Mehmet Ali
ÇİZGİ DİYARI

ÇELİK BLEK

TEKSAS

ZOR GÖREV

Yaratıcıları

ESSEGESSE

© Copyright
Murtaza S&Mehmet Ali
ÇİZGİ DİYARI

SAKİN OLUN BLEK! ŞATO ASKER DOLU! BURADAN SAĞ ÇIKMANIZ İMKANSIZ..!

ŞANSIMIZ EŞİT! DAHA FAZLA OYALANMA YALIM.

YAKALADIM SAHİP...

HA-HA! GELİK BLEK BİR BUDALA GİBİ TUZAĞA DÜŞTÜ..!

HENÜZ DEĞİL! SEFİL SENİ..!

DEV ZENCİ BLEK'İN NEFES ALMASINI ENGELLER-CESİNE BOĞAZINI SIKIYORDU.

AMA BLEK'İN DAYANILMAZ GÜCÜ ONU SAYURDU...

DEMEK BOĞMAK İSTE-DİN HA ?

BİR DE BUNU DENE, SEVECEK Mİ—SİN BAKALIM!

YUTAMAZ SAM HAPI YUTARIM!

PAM

ŞATONUN BAŞKA BİR BÖLÜMÜN-DE...

SİLAH SESİ..!

ALARM!

SES VALİNİN DAİRESİNDEN GELDİ...

AÇI BANA BLEK! YALVARI-RIM!

BLEK BU..

ATEŞ!

İMDAT!

TEKRAR GÖRÜŞECEĞİZ YALI BEY...

LANET OLSUN! YAKALAYIN..!.

ELİMİZDEN KAÇTI AMA DUVARI AŞAMAZ...

ASKERLER BLEK'İN OLAĞANÜSTÜ ÇEVİKLİĞİNİ BİLMİYORLARDI...

O NORMAL BİR İNSAN DEĞİL EKSELANS! BİR SIÇRAYIŞTA DUVARI AŞTI..!

ŞEHİRDEN ÇIKMAMALI, ANLADINIZ MI?

O ŞEYTAN SERBEST KALDIĞI SÜRECE HAYATIMIZ TEHLİKEDE. HER YERİ ARAYIN..!.

ONU YAKALAYACAĞIZ EKSELANS!

HÂLÂ BURADA MISINIZ? GİDİN!

SEN DE UYAN SERSEM! FİL GİBİSİN AMA YİNE DE BİR İŞE YARAMADIN..!

AZ SONRA...

İŞLER KÖTÜ GİTTİ. VALİYİ YAKALAYAMADIM..!

MİLFORD'U NASIL KURTARACAĞIZ?

İLK İŞ OLARAK ONU NEREYE KAPATTIKLARINI ÖĞRENMELİYİZ. BİRAZ DÜŞÜNMEM GEREKECEK...

AYAK SESLERİ DUYUYORUM. GİDELİM BURADAN!

DEVRİYE... İLK KAPIDAN GİRELİM!

BURASI BİR HAN, TAM BİZE GÖRE!

ŞANSIMIZ VAR.. İÇERİSİ BOŞ!..

TABİİ HANCI BİZİ TANIMAZSA...

BAKIN HANCI, ACABA...
OHH... ÇELİK BLEK!...
BU SİLAHI GÖRÜYOR MUSUN? İYİ, O ZAMAN BAĞIRMAYA KALKMA...
ÇABUK, MAHZENİN ANAHTARINI VER.. DIŞARDA BİR DEVRİYE GEZİYOR...
SİLAHI İNDİRİN BLEK.. BEN SİZDEN YANAYIM. İNGİLİZLER'DEN NEFRET EDERİM...
İŞTE ANAHTAR... MAHZENDE GÜVENCEDE OLURSUNUZ.
ÇABUK OLALIM, BLEK..!
BEN BURADA KALACAĞIM!
AMA ASKERLER SİZİ TANIYABİLİR.
AMA YİNE DE BU RİSKİ GÖZE ALMALIYIM...
BU MASADA OTURACAĞIM. UNUTMAYIN, SİLAHIM DAİMA ÜZERİNİZE ÇEVRİLİ OLACAK...
SİZE SÖYLEDİM...
BİLİYORUM AMA BEN İNSANLARA KOLAY KOLAY GÜVENMEM.. İŞTE GELİYORLAR!

ÇELİK BLEK'İ BURALARDA GÖRDÜNÜZ MÜ ?

HAYIR CANIM, KİMSEYİ GÖRMEDİM!

HANCI, BİR BARDAK CİN VER!

ACELE ET DONALD. TURU TAMAMLAMALIYIZ...

BİZ DIŞARIDAYIZ...

AKILLI BİRİNE BENZİYORSUNUZ! SİZE BEŞ YÜZ STERLİNLİK BİR TEKLİFİM VAR...

BEŞ YÜZ STERLİN Mİ?

BLEK'İN BAŞINA KONAN ÖDÜL BİN STERLİN DEĞİL Mİ?

EVET AMA ANLAMLI YORUM.

BLEK'İN YERİNİ BİLİYORUM. ONU YAKALAYIP ÖDÜLÜ BÖLÜŞÜRÜZ.

HEMEN ARKADAŞLARIMI ÇAĞIRAYIM...

NİÇİN PARAYI DÖRDE BÖLELİM? İKİYE BÖLMEK DAHA İYİ DEĞİL Mİ?

GELİN! BLEK UYUYOR. ONU YAKALAMAK ÇOK KOLAY OLACAK.

UYUDUĞUNA EMİN MİSİNİZ?

MERAK ETMEYİN! EMİNİM!..
BİR DAKİKA!.. KORKUYORUM... GİDİP DİĞERLERİNE..
BİR YERE GİTMİYORSUN. ELLERİNİ KALDIR VE YÜRÜ..!
AHH! BİR TUZAK..!
GENEZELİK ETMEK İSTEYEN BİR ASKER GETİRDİM. MİLFORD'UN YERİNİ SÖYLEYEBİLİR...
SİZ BİR DAHİSİNİZ PROFESÖR!
SÖYLEMEK İÇİN SABIRSIZLANIYORSUN DEĞİL Mİ?
EVET... SÖYLEYECEĞİM!
TABİİ SÖYLEYECEK. KİM DELİK DEŞİK OLMAK İSTER?..
NE SEVİMLİ ADAM..!
ESİR, LİMANDAKİ "FORMİDABLE" ADLI GEMİDE. YEMİN EDERİM DOĞRU SÖYLÜYORUM.
VALİ YARIN SAFAKTA İDAM EDİLMESİNİ İSTİYORDU...
ŞİMDİ NE YAPACAĞIZ BLEK?
GEMİYİ ZİYARET EDECEĞİZ.

MİLFORD'U KURTARIP DİĞERLERİNİ DE DENİZE DÖKELİM..!

SİZ BURADA KALSANIZ DAHA İYİ...

NE?AMA GELMEK İSTİYORUM.

YALNIZ DAHA RAHAT HAREKET EDERİM. SİZ BUNUNLA İLGİLENİN..!

BLEK HAKLI! BURADA KAL VE ESİRİ EMİN BİR YERE TAŞIMAMA YARDIM ET...

AMA BANA İHTİYACIN OLABİLİR.

TARTIŞACAK ZAMAN YOK BODİ..!

BEN DE SENİ DOST SANMIŞTIM...

BENİ YANINA ALMADIĞINA PİŞ...

HAYDİ, YÜZÜNÜ AŞMA BODİ..!

BOL ŞANS BLEK..!

SIKICA BAĞLAYALIM. ARKADAŞLARI, GECİK-TİĞİ İÇİN MERAK ETMİŞLER-DİR.

GERÇEKTEN DE... DONALD HANDA BİRAZ FAZLA KALDI...

SARHOŞ OLMADAN GİDİP ALALIM.

EN İYİSİ ONU PENCEREDEN ÇI-KARMAK...

ACELE EDELİM. YOL-DAN GEÇEN OLUR...

HAYDİ RODİ, İT!..

İTİYORUM YA!..

BAKSANA... ADAMIN BİRİ PENCEREDEN ÇIKIYOR...

VAY CANINA! DO-NALD BU...

ASKERLER! KAÇALIM PROFESÖR!

KAÇABİLECE-ĞİMİZ BİR YER YOK Kİ...

O SIRADA --

İŞTE MİLFORD'UN BULUNDUĞU "FORMİDABLE" GEMİSİ...

ŞANSIMA BULUTLAR AY'I SAKLIYOR...

DÜŞÜNÜN PROFESÖR! BİZİ BURADAN KURTARACAK BİR ŞEYLER BULUN!

GEL RODİ!

AMA YUKARDA ASKERLER VAR...

BANA BIRAK EVLAT...

İMDAT! BLEK AŞAGIDA!

SEN DE BENİM GİBİ YAP...!

AMA NE OLUR...

NE DURUYORSUNUZ, ACELE EDİN! BLEK MAHZENDE!

NE? BLEK Mİ?

EVET.. EVET..

ASKERLER RODİ VE PROFESÖRLE İLGİLENMEDEN MAHZENE İNDİLER...

ARTIK ELİMİZDEN KAÇAMAZ..!.

HAYDİ, BİZ DE KAÇALIM RODİ!..

ÇOK AKILLISIN PROFESÖR. BEN BÖYLE BİR ŞEY DÜŞÜNEMEZDİM.

BENDE ÇARELER TÜKENMEZ EVLAT. ŞİMDİ TABANA KUVVET.!

AYNI ANDA...

AMA BLEK BURADA YOK...

O, ESİRİ KURTARMAK İÇİN "FORMİDABLE" GEMİSİNE GİTTİ...

PEKİ BURADAN ÇIKANLAR KİMDİ?

BLEK'İN ARKADAŞLARI!

LANET OLSUN! ONLARI BURNUMUZUN DİBİNDEN KAÇIRDIK!

VAUYE HABER VERELİM!

ÖTE YANDA...

KİMSE GÖRME-DEN GEMİYE VARABİLE-CEĞİM.

ŞU ANDA ASKERİ KUR-TARMIŞLARDIR. AZ SONRA VALİ BLEK'İN NİZETİNİ ÖĞRENE-CEK...

BİR AN ÖN-CE BLEK'E YETİŞMELİ-YİZ...

İŞTE LİMAN. ŞU DA "FORMİ-DABLE" GE-MİSİ...

AMA BLEK YOK!

GEMİYE YAKLAŞMIŞ OLMALI... BELKİ YETİŞEBİLİRİZ!

ŞŞT... BİR DEVRİYE...

KAYIĞIN İÇİNE YAT, ÇABUK...

SESLER DUYDUM...

GÖRDÜN MÜ? KİMSE YOK!

OYSA BAZI SESLER DUY-DUĞUMDAN EMİNİM...

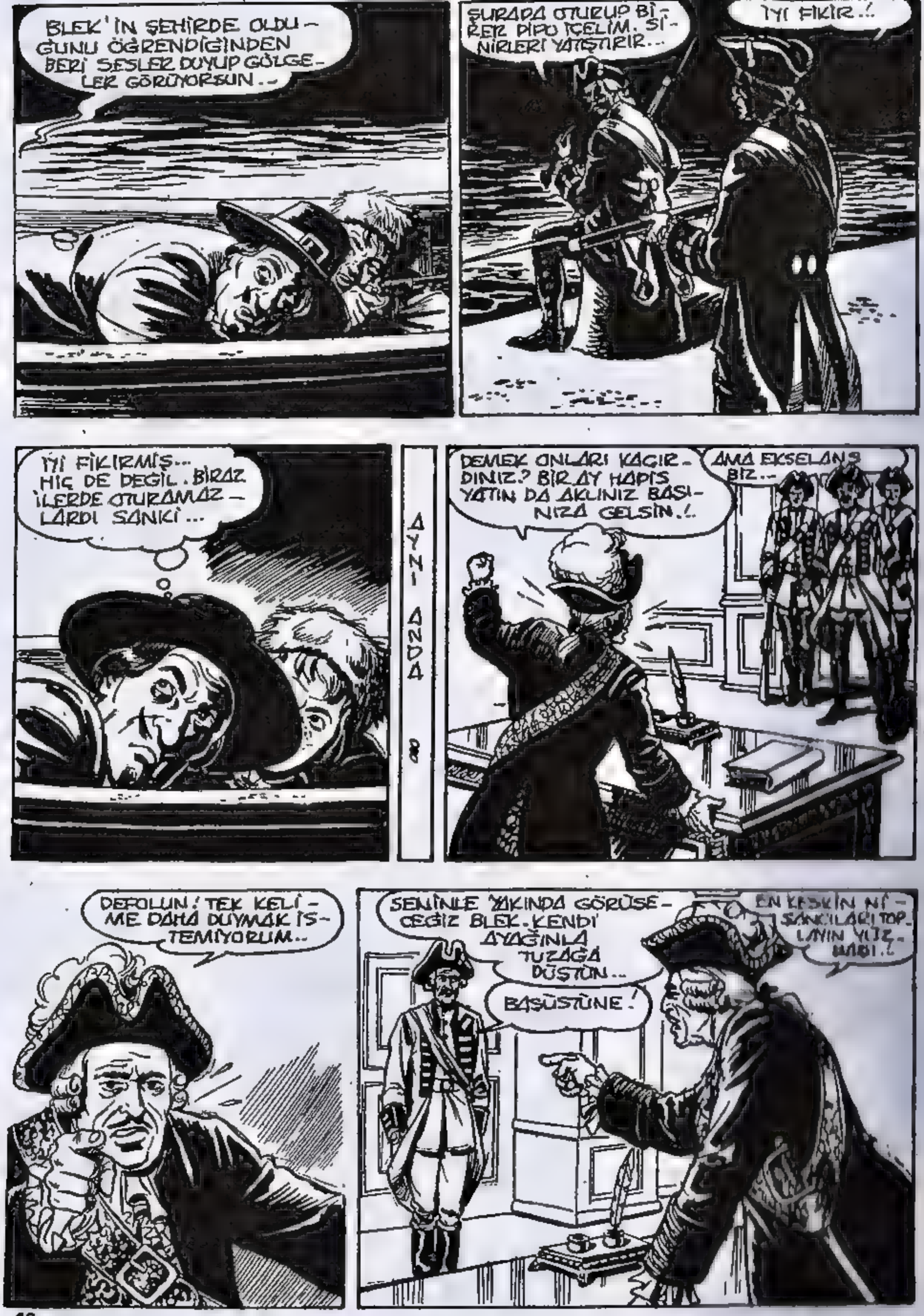
BLEK'İN ŞEHİRDE OLDUĞUNU ÖĞRENDİĞİNDEN BERİ SESLER DUYUP GÖLGELER GÖRÜYORSUN..
ŞURADA OTURUP BİRER PİPO İÇELİM. SİNİRLERİ YATIŞTIRIR...
İYİ FİKİR..!
İYİ FİKİRMİŞ... HİÇ DE DEĞİL. BİRAZ İLERDE OTURAMAZLARDI SANKİ...
AYNI ANDA
DEMEK ONLARI KAÇIRDINIZ? BİR AY HAPİS YATIN DA AKLINIZ BAŞINIZA GELSİN..!
AMA EKSELANS BİZ...
DEFOLUN! TEK KELİME DAHA DUYMAK İSTEMİYORUM..
SENİNLE YAKINDA GÖRÜŞECEĞİZ BLEK. KENDİ AYAĞINLA TUZAĞA DÜŞTÜN...
BAŞÜSTÜNE!
EN KESKİN NİŞANCILARI TOPLAYIN YÜZMANI..!

O SIRADA SUDA OLAN BLEK GEMİYE ULAŞMIŞTI...

ŞANS YARDIM EDERSE MİL-FORD'UN HÜC-RESİNE KOLAYCA GİDE-RİM..

DİĞER YANDA İSE...

BU PİPO BANA İYİ GELDİ..!

NÖBETİ-MİZ BİT-MEK ÜZE-RE, KIŞLA-YA DÖNE-CEĞİM..!

UFF! NİHAYET GİT-TİLER. BU KA-DAR KALACAK-LARINI BİL-SEYDİM ÜST-LERİNE SAL-DIRIRDIM...

KİM BİLEBİLİRDİ? ASIL KÜ-PEKLERE!

ÇOK ZAMAN KAYBET-TİK, BLEK'İ ZAMA-NINDA UYARAMA-YACAĞIZ..!

HEY, PROFE-SÖR! ŞURAYA BAKIN!

KAHRETSİN! BİR SÜRÜ ASKER!..

HEM DE GEMİYE GİDİYORLAR!

O SIRADA...

BLEK SESSİZCE NÖBETÇİYE YAKLAŞTI..

NÖBETİ ALMAYA GELDİM DOSTUM.

AH, İYİ... BENİM DE UYKUM GELMİŞTİ!

AMA SEN... AH..!

DERİN BİR UYKUYA NE DERSİN? AL!

MİLFORD, BENİM BLEK! NEREDESİN?

BURADAYIM BLEK!

NASIL BAŞARDIN! SAĞOL DOSTUM!

BOSNER! VAKİT KAYBETMEDEN GİDELİM.

ALÇAKLAR! SENİ FENA BENZETMİŞLER... BUNU DA ÖDEYECEKLER..!

KAYIKTA...

HAY ALLAH! BLEK'İ YAKALAYA-CAKLAR BU GİDİŞLE!

GEÇ KALMADAN BAĞIRIP BLEK'İ UYARALIM..

YAZIK, GEÇ KALDIK!

HAYIR, BUNA İZİN VEREMEM.!..

SUS! YOKSA BİZİ DE YAKALARLAR! BU DAHA MI İYİ?

O SIRADA VALİ VE ASKERLER SESSİZCE GEMİ-YE ÇIKIYOR-LARDI...

GEL MİLFORD!

KİMSE YOK! ÇIKA-LIM ÇABUK.!

AZ SONRA KURTULU-YORUZ!.

HA! HA! HA-NILIYOR-SUN!

ATEŞ GECESİ

VAY CANINA! VALİ..!
MAHVOLDUK..!
ETRAFINIZA Nİ BAKIN! SARILMIŞ DURUMDASINIZ!

EVET, İŞİNİZ BİTTİ! TESLİM OLUN!

ANCILAR ASLA TESLİM OLMAZ! GELİP YAKALAMANIZ GEREKECEK..!

PEKİ! YAKALAYIN ŞUNLARI! CANLI İSTİYORUM!

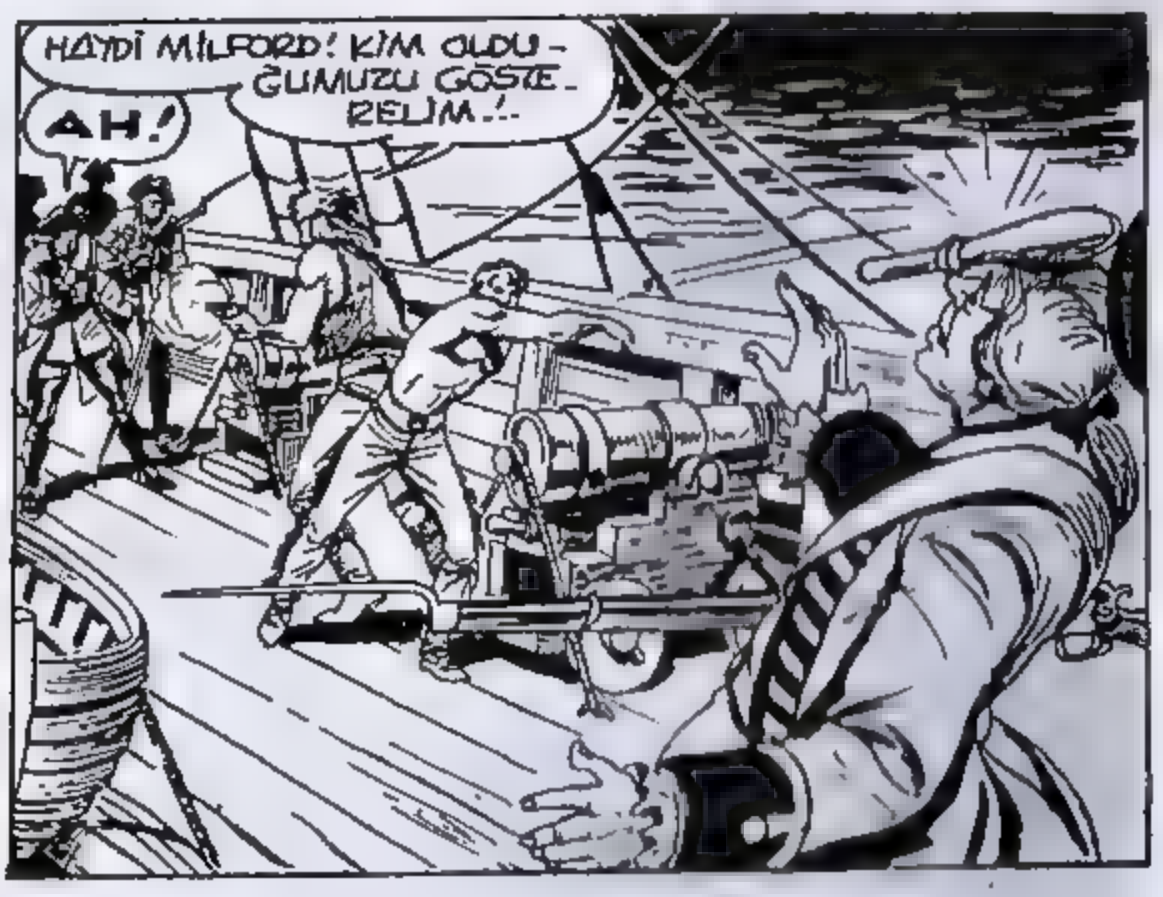
HAYDİ MİLFORD! KİM OLDUĞUMUZU GÖSTERELİM..!
AH!

BAZEN BOŞ SILAH DA IŞE YARAYABILIR!

AH!

BU TARAFTAN BUYURUN! AŞAĞI- DA RAHAT EDER- SİNİZ..!.

ELİNE BİR KILIÇ GEÇİREN BLEK GARİP BİR IŞE KALKIŞTI...

İŞTE, BOŞ BİR TOP BİLE NELER YAPA- BİLİR ÖĞRENİN!

HAY LANET!

AH!

AH!

OYUN DAHA BİT- MEDİ BEY- LER..!

BURASI SERBEST GÖRÜNÜYOR... DENİZE ATLA MILFORD!

ONLARI KAÇIRIRSANIZ HEPİNİZİ ZİNCİRE VURDURURUM!

O ANDA SANS BLEK'E YARDIM ETMEDİ...

EKSELANS! BLEK YAKALANDI!

ATEŞ EDİN! ÖBÜRÜNÜ GEBERTİN!

AH!

ZIP

ONU VURDUK. SUYA BATTI!

KÖPEKBALIKLARI İŞİNİ BİTİRİR. ŞİMDİ DİĞERİNE BAKALIM!

AMA MİLFORD BALIKLARA YEM OLMAYACAKTI...

SADECE OMUZUNDAN YARALANMIŞ, ATLATIR!..

...AMA YA BLEK?...

BANA GÜVENDİ! NASIL BİLMİYORUM, AMA ONU KURTARACAĞIZ...

O SIRADA... ARTIK ELİMDESİN BLEK! SENİ HİÇ KİMSE KURTARAMAYACAK, AVCILAR BİLE!

SAFAKLA BENİ BİR TOP SESİ UYANDIRACAK... VE O SESİN NEREDEN GELECEĞİNİ BİLİYORSUN DEĞİL Mİ?

ALÇAK! BARİ BU İŞİ HEMEN BİTİR.!

HAYIR, BU SANA İYİLİK OLUR!

SON GECENİ TOPUN SENİ NASIL PARÇALAYACAĞINI DÜŞÜNEREK GEÇİRMENİ İSTİYORUM. HA! HA! HA!...

BLEK, BOŞ YERE KASLARINI GEREREK KENDİSİNİ BAĞLAYAN İPLERİ KOPARMAYA ÇALIŞTI...

HA!HA! YARIN NASIL OLSA O İPLERDEN KURTULACAKSIN.!

HA!HA! HA!...

BU ARADA KARANLIKLARDA SAKLANMAYI BAŞARAN PROFESÖR VE RADİ, OLUP BİTENİ GÖRMÜŞLERDİ..

SEFİLLER! YA BLEK'LE ÖLELİM YA DA ONU KURTARALIM!

SAKİN OL! GEMİYE GİDERSEK SADECE ÖLDÜĞÜMÜZLE KALIRIZ.

GEMİ ASKER KAYNIYOR. BU İŞİ BANA BIRAK. YENİ BİR PLAN HAZIRLAYACAĞIM..!

ŞİMDİ ASIL KÜREKLERE..!

AMA..

NE YAPACAKSINIZ PROFESÖR?

MİLFORD'U ONA BAKACAK BİR DOSTUMA BIRAKIP ONDAN BİR ŞEY ALACAĞIZ.

GÖRÜNÜRDE ASKER YOK!

İYİ, MİLFORD'U TAŞI! MAMA YARDIM ET..!

KİM BENİ BU SAATTE UYANDIRMAYA CESARET EDEN?..

BENİM CARROL!.. PROFESÖR..

İŞTE TAMAM.. VALİ BİLE BUNU KENDİSİNİN YAZMADIĞINA İNANAMAZ..!

HARİKA. AMERİKA'DA SENİN ÜSTÜNE SAHTE BIRAK DÜZENLEYEN YOKTUR! MİLFORD'A İYİ BAK!..

NE YAPA-CAĞINIZI HÂLÂ ANLAYAMADIM...

BU SOKAKTA ASKERLERİN GİTTİĞİ BİR MEYHANE VAR...

DİNLE...ŞİMDİ SANA NE YAPACAĞINI ANLATACAĞIM..

BİRKAÇ DAKİKA SONRA..

İYİCE ANLADIN MI?

TABİİ...

ŞŞŞT! BİRİ GELİYOR!..

BİR SUBAY..!.

TAMAM! GİT VE SÖYLEDİKLERİMİ YAP!

İYİ AKŞAMLAR YÜZBAŞI. AMA SİZİN BACAĞINIZ AĞRIYOR!

NE AĞRIMASI? BENİM BACAKLARIM SAĞLAMDIR... DEFOL!

İYİ OLDUKLARINDAN EMİN MİSİNİZ?

AH!

GÖRDÜNÜZ MÜ? AĞRIYOR DEĞİL MI?

UH...BACAĞIM... AH!..

KAHROLASI BACAKSIZ! BİR ELİME GEÇİRİRSEM GÖRÜRSÜN.!

GEL BAKALIM! TUZAK HAZIR..!

İŞTE GELİYORLAR! DİKKATLİ OLMALIYIM. KÜÇÜK BİR AKSİLİK HER ŞEYİ MAHVEDEBİLİR...

PROFESÖR VURMAK İÇİN BİRAZ ACELE ETTİ VE..

HAY AKSİ!

AH!

VAY CANINA!

DEMEK BİR TUZAKTI. İKİNİZİ DE ŞİŞLEYECEĞİM..!

UGH! UGH!...

BEREKET VERSİN Kİ RODİ KENDİNE ERKEN GELMİŞTİ...

SPACK!

AFERİN EVLAT... SEN OLMASAN BU İŞ KÖTÜ BİTECEKTİ..

OYSA SİZ BANA NE YAPTINIZ!

AŞAĞI YUKARI ÖLÇÜLE-RİMİZ AYNI-MIŞ! NA-SILIM?

GÖRDÜĞÜM EN ÇIRKIN SUBAYSIN! HA! HA!..

AZ SONRA BİR KAYIK "FORMIDABLE"YE LAŞTI VE İÇİNDEN BİR SUBAY İNDİ...

İŞTE VALİ HAZ-RETLERİNİN BANA VERDİĞİ EMİR!

TANRIM...BU BİZİM PROFESÖR..!

Bu emri getiren yüzbaşı Percivan Stewart, gemmin komutasını ala-caktır.

İmza
Amiral
Cosbert

DEMEK ÜNLÜ BLEK BU! HA! HA! TÜPÜ ATEŞLEMEK-TEN ZEVK DUYACAĞIM!

AMA ÖNCE BU SERSERİYİ YAKINDAN BİR GÖRE-YİM..

CESARET BLEK KURTULA-CAKSIN!

PROFESÖR KAŞLA GÖZ ARASINDA BLEK'E BİR BIÇAK VERDİ...

KOKUSU MİDEMİ BULANDIRDI. BANA KAMARAMI GÖSTEREİN.!

BENİ İZLEYİN YÜZBAŞI!

PROFESÖR'ÜN BENİ KURTARMAK İÇİN BİR ŞEYLER YAPACAĞINI BİLİYORDUM...

BİRKAÇ DAKİKA SONRA -

UFF... UYKUM VAR. NİÇİN BUNCA KİŞİ NÖBET TUTUYORUZ? NASIL OLSA KAÇAMAZ...

BENİ BAĞLIYKEN BİLE KORKUTUYOR.!-

BİR FİL BİLE O İPLERİ KOPARAMAZ.. ARTIK ONUN İŞİ BİTTİ.!-

SPACK!

EMİN MİSİN DOSTUM.?..

ALARM! BİLEK KAĞIYOR.!-

ELLERİM UYUŞMUŞTU! BİR-BİR HAREKET İYİ GELECEK..!

AMBARDA...

BİLEK HAREKETE GEÇTİ!... BEN DE VAKİT KAYBETMEMELİYİM..!

HAİN! SENDEN ŞÜPHELENMİŞTİM...GEMİYİ YAKIYOR!..

KAHR...

SUS!

BU ALEVLER ORTALIĞI KARIŞTIRACAK...

İMDAT! GEMİ YANIYOR!

DUYMADINIZ MI? BU DÖKÜNTÜ YANIYOR! GİDİP SÖNDÜRÜN..!

OFF!

YANGIN CEPHANELİĞİ SARDI! HERKES CANINI KURTARSIN..!

HERKES SUYA!

GEMİ HAVAYA UÇACAK!

HAYDİ! BİZ DE ATLA-YALIM!

BÜTÜN BU KARGAŞAYI TEK BAŞINIZA MI YAPTINIZ?

EVET.. İŞTE BODİ DE BİZİ ORADA BEKLİYOR!..

BLEK! NİHAYET KUR-TULDUN..!

SELAM EVLAT...

AŞILIN KÜREKLERE. GEMİ HAVAYA UÇACAK!

NİÇİN UÇACAK-MIŞ?

SİZ, YANGIN CEPHANELİĞİ SARDI DEMEDİNİZ Mİ?

NE BİLEYİM! PANİK YA-RATMAK İÇİN ÖYLE BAĞIRDIM! SONRA...

TAM O SIRADA...

BBRRAANG

AMA GER-ÇEKTEN LIÇTLU..!.

PROFESÖR! ÇOK ŞOM AĞIZLISINIZ!

KARAYA ÇIKINCA CARROL'-LIN EVİNDEN ZAVAL-LI MİL FORD'U ALDI-LAR...

ELVEDA POSTLARIM! YOLUNUZ AÇIK OLSUN!

TEŞEKKÜRLER CARROL! ARTIK BU ADAMLARLA ÇAR-PIŞMAYA ALIŞ-TIK..!

AZ SONRA ŞEHRİN BATI KAPISINDA...

KAHRETSİN! KAPIYI ÇOK SI-KI KORU-YOR-LAR..!

BANA BIRAKIN...

ÇABUK KAPI-YI AÇIN! VALİNİN BİR MESAJINI GÖ-TÜRECEĞİM!

AMA YÜZBAŞI... KİMSE DIŞARI ÇIK-MASIN DİYE EMİR ALDIK!

ASKERİ MAHKEME-YE VERİL-MEK Mİ İSTİYOR-SUN?..

TA... TAMAM EFENDİM...

SAPKASIZ BİR SUBAY.. GARİP DEĞİL Mİ?

DOĞRU.. AYRICA KIŞLADA ONU HİÇ GÖRME-DİM...

DİKKAT RODİ, AÇIYORLAR!..

KOŞMAYA HAZIRIM BLEK!..

AMA O SIRADA ŞARAP ALMAKTAN DÖNEN BİR ASKER NÖBET YERİNE GİDİYORDU...

İÇELİM... İÇELİM... ŞARAP İÇE-LİM...

AMA BUNLAR..

ALARM... ÇELİK, BLEK..!

ALARM!, ALARM!

ŞÜPHELENMEKTE HAKLIYMIŞIZ. KAPIYI KAPATALIM.!.

PARMAKLIĞI İN-DİRMEDEN AL-TINDAN GEÇME-Lİ-YİZ.!

PİS GEVEZE! AL BAKA-LIM!

BURADAN GEÇEMEYECEKSİN AVCI..

BAKALIM! GÖRECEĞİZ..!

KAHRAMANLARIMIZ ASKERLERLE MÜCADELE EDERKEN BİRİ KAPIYI TUTAN İPİ KES-MEYİ BAŞARDI..

EYVAH! KAPI KAPA-NIYOR..!

HAY AKSİ! ÇEKİ-LİN AYAK ALTIN-DAN..!

BLEK OLAĞANÜSTÜ GÜCÜYLE İNEN DEMİR PARMAKLIĞI TUTTU...

ÇABUK GEÇİN! ÇABUK..!

BİR İNSANDA BU KADAR GÜÇ-İNANILIR GİBİ DEĞİL!

SIRA SENDE BLEK!

YAPAMAYACAĞIM...

TANRI AŞKINA, BİRAZ GAYRET ET..!

YARARI YOK! SİZ KAÇIN..BEN BAŞIMIN ÇARESİNE BAKARIM...

GİDELİM RODİ! KALMAK ANLAMSIZ..!

BLEK, BİZİM İÇİN KENDİNİ FEDA ETTİ..!

AĞIR KAPI ONU EZMEDEN BLEK KENDİNİ ASKERLERİN TARAFINA DOĞRU ATTI..

TESLİM OL BLEK, YOKSA ÖLÜRSÜN...

Ormandaki Hain

BLEK, HARİKA BİR SIÇRA - YIŞLA DUVARA ULAŞTI

ZIP

ZIP

EKSELANSA SELAM - LAR ÇOCUKLAR! HAYDİ.. HOŞ - ÇAKA - LIN!

ÇABUK TÜFEKLERİ DOLDURUN! KAÇIYOR.

ARTIK GİTMELİ - YİM. ELVEDA..!

ANLAŞMAMIZIN İÇİNDEN KAÇIR - DIK. İZLE - YELİM..!

DELİRDİN Mİ? ORMAN - DA BLEK'İ İZLEMEK ASLANIN İNİ - NE GİRMEK DEMEK - TİR..!

İKİ GÜN SONRA.

BÜYÜYÜNCE BLEK GİBİ CESUR VE ÜNLÜ OLACAĞIM. GERÇEK BİR KAHRA - MAN...

YY!... BLEK'İN ŞEREFİ - NE..!

İKİ GÜNDÜR DURMADAN İÇİYORSUNUZ. NEREDEN BULUYORSUNUZ BUNLARI?

DÜNYA APTALLAR - LA DOLUNCA KUR - NAZLAR DA BEDA - VA İŞER..!

DEMEK PROFESÖR SENİN DE ŞİŞELERİNİ GÖTÜRDÜ MÜ?

ÖNCE GÖSTERDİ SONRA YOK ETTİ VE...

TEKRAR GÖSTERDİĞİNDE BOŞTULAR, DEĞİL Mİ?

EVET. AMA BUNU ÖDEYECEK... DİNLE...

AZ SONRA...

SELAM PROFESÖR. RICHARD SİZİN BİR ŞİŞEYİ YOK EDİP SONRA YİNE ÇIKARDIĞINIZA..

...BİR TÜRLÜ İNANMIYOR..!

ÖYLE Mİ? VER BİR ŞİŞE, HEMEN ONDA GÖSTEREYİM!

TARAZUM... ŞİMDİ ŞİŞEYİ BU MENDİLİN ARKASINA KOYDUM..

DİKKAT! ABRAKA DABRA...

İŞTE ŞİŞE YOK OLDU!..

HARİKA! ŞİMDİ DE YENİDEN ORTAYA ÇIKARIN...

AH, ÜZGÜNÜM... BUGÜN FORMUMDA DEĞİLİM. GERİ GETİREMEYECEĞİM...

AZ SONRA..

HA!HA! BU KEZ DE NUMARAMI YUTTULAR. ŞUNUN BİR TADINA BAKAYIM.

GLU!

GLU!

AMA BU SEFER ŞİŞEDEKİ PROFESÖR'ÜN DAMAK ZEVKİNE PEK UYGUN DEĞİLDİ..

PUAH... ZEHİR GİBİ!!

HA-HA! SADECE SİRKE PROFESÖR..!

O SIRADA BİRKAÇ MİL ÖTEDE...

ATEŞ! KAÇIRMAYALIM ŞUNU, ATEŞ..!..

KAHROLASI-LAR, YAKLAŞ-MAYIN!-

ANİDEN...

KAHR...

SİZE İYİ BİR BAN-YO GE-REK!

AH!

BU BLEK!

KAÇA-LIM!

HA! HA! ŞEYTAN GÖRMÜŞ GİBİ KAÇIYOR-LAR.!..

SİZİ İLK KEZ GÖRÜYORUM VE HAYATIMI KURTARDI-NIZ...

GERÇİ KOLAY PES ETMEYE-CEKTİM AMA SİZ OLMA-SAYDINIZ ŞİMDİ ÖLMÜŞ-TÜM BLEK.

NEYSE BOŞVERİN! VAKİT KAYBETMEDEN GİDELİM BAŞKA AS-KERLER DE GELEBİ-LİR..!

VALİYE BİR ALÇAK OLDU-ĞUNU SÖYLEDİ-ĞİM İÇİN BENİ TUTUKLAMAK İSTEDİLER.

ÇOK ÇE-KİNİYORSUNUZ BAY...

ADAM! MARTİN!

İSTERSENİZ ANCILARLA KA-LABİLİRSİNİZ. YANI-MIZDA GÜVENCEDE OLURSU-NUZ..

KARANLIK BASINCA BİR YERDE KONAKLADILAR.

SİZ UYU-YUN BLEK! BEN NÖBET TUTARIM!

İKİ SAAT SONRA...

VAY CANINA! BENİ Mİ VURACAK-TINIZ?-

BİR GÜRÜLTÜ DUYDUM VE KIZILDERİLİLER SANDIM!..

BEN BİR ŞEY DUYMUYORUM. SİZ ORMANI TANIMIYORSUNUZ, EN İYİSİ BEN NÖBET TUTAYIM..!

NASIL İSTERSENİZ BLEK!

ERTEŞİ SABAH ?!

ÖĞLE OLMADAN AVCILARIN KAMPINA VARIRIZ..

BAKIN BİR KIZILDERİLİ TOTEMİ.. NE ANLAMA GELİYOR?

KARA AYAKLAR'IN SAVAŞTA OLDUĞUNU GÖSTERİYOR. VE BİZ DE ONLARIN TOPRAKLARINDAYIZ.

YANİ KUZEY AMERİKA'NIN EN VAHŞİ YERLİLERİ..!

BURADAN BİR AN ÖNCE UZAKLAŞSAK İYİ OLUR..

AZ SONRA...

DURUN MARTİN! AĞAÇLARIN ARASINDA BİR ÇITIRTI DUYDUM...

MARTİN VE BLEK HEMEN SAKLANDILAR...

KARA AYAKLAR, BİZE DOĞRU GELİYOR! SAKIN GÜRÜLTÜ YAPMAYIN!..

AMA TAM YERLİLER İKİ BEYAZIN SAKLANDIĞI YERİN ÖNÜNDEN GEÇERKEN..

..MARTİN YILANA ATEŞ EDECEKTİ AMA ÇELİK GİBİ BİR EL ONU ENGELLEDİ...

..VE BLEK HİÇ GÜRÜLTÜ ETMEDEN BIÇAĞINI FIRLATTI...

UZAKLAŞTILAR.. ÇIKABİLİRİZ, MARTİN...

TANRIM! HAYATIMIN EN KORKUNÇ ANIYDI. ATEŞ ETSEYDİM BİZİ BULURLARDI VE..

TAM ZAMANINDA ELİMİ TUTTUNUZ BLEK!..

BURADAN AYRILMAYIN. BEN ETRAFA BİR GÖZ ATACAĞIM. BAŞKALARI DA OLABİLİR...

ELEK SESSİZCE ÇEVREYİ ARAŞTIRIRKEN...

BEYAZ ADAM YALNIZ. KARA AYAKLAR İÇİN KOLAY BİR AV OLACAK!

LANET...

BENİ YAKALAYAMAYACAKSINIZ AL-ÇAKLAR..!.

PAM!

AH!

SİLAH SESİ! MARTİN OLMALI...

KARA AVCILAR SALDIRMIŞTIR. UMARIM ZAMANINDA YETİŞİRİM.!.

ÇOK GEÇ. ONU GÖTÜRMÜŞLER. ZAVALLI MARTİN!

İŞTE İZLERİ... ÇİZMEYE AİT OLDUĞUNA GÖRE EN AZINDAN YÜRÜYEBİLECEK HALDE, YANINDA DÖRT KIZILDERİLİ VAR!..

AZ SONRA....

YÜRÜ BEYAZ ADAM. KARDEŞLERİMİZİN İNTİKAMINI SENDEN ALACAĞIZ!

ÖLÜMDEN KORKMUYORUM, BOYALI SURAT!

KABİLEM ETRAFINDA DANS EDERKEN DE BU KADAR CESUR...

SPACK!

ÇELİK BLEK!.

BÜYÜK BEYAZ REİS!

ÇABUK KAFA DERİSİNİ YÜZELİM.!.

AH!

CRACK!

İKİNCİ KEZ BENİ KURTARIYORSUNUZ.. SİZE NASIL...

SSSST.!

BLEK'İN OLAĞANÜSTÜ ALTINCI HİSSİ TEHLİKE İŞARETİ VERMİŞTİ...

BU TA - RAFTAN ÇABUK!

ÇOK GEÇ! KARA AYAKLAR GELDİ BİLE!

SARILDIK MARTİN. BARİ POSTU PAHALIYA SATA - LIM.!.

TAM KIZILDERİLİLER SALDIRMAK ÜZEREYKEN...

DURUN! SİLAHLARINIZI İNDİRİN...

ÇELİK BLEK DÜRÜST BİR SAVAŞÇIDIR, ÜSTELİK BİZİM DÜŞMANIMIZ DA'DEĞİLDİR. ONA NİÇİN SİLAH ÇEKTİNİZ?

YANINDAKİ BEYAZ, İKİ ADAMIMIZI ÖLDÜRDÜ. ONLAR DA ÖLMELİ...

ARKADAŞIM, O İKİ KIZILDERİLİYİ KENDİNİ SAVUNMAK İÇİN VURDU.!

SANA İNANIYORUM BLEK!

BİR KIZILDERİLİ BALTASINI BLEK'İN AYAKLARI DİBİNE ATTI...

SOĞUK BENİZLİ, BLEK YALANCININ BİRİ! BEN KARA KURT, ONU ÖLÜM DÜELLOSUNA ÇAĞIRIYORUM!

BLEK KIZILDERİLİLERİN DOSTUDUR AMA KENDİSİNE HAKARET EDİLMESİNE DE İZİN VERMEZ!

ÇELİK BLEK ÖLE-CEK.!

SENİ ÖLDÜREBİ-LİRİM FAKAT DOST-LARIM KARA AYAKLAR'IN KANINI DÖKMEK İSTEMİYORUM.

UGH! BEYAZ ADAM ÇOK MERT.!..

KAMPINA DÖN BLEK... BUNDAN SONRA DOSTLUĞUMUZ ASLA BOZULMA-YACAK... UGH!..

TÜM KARA AYAKLAR'IN SENİ DOST OLARAK TANIMALARI İÇİN SANA BİR İŞA-RET VERECE-ĞİM.!

REİS, BLEK VE MARTİN'İ YAKINDAKİ BİR MAĞARAYA GÖTÜRDÜ..

SİZ BURAYA GİREN İLK BEYAZLARSI-NIZ. BU DA KABİLEMİ KORUYAN TANRI..

AL BLEK! EĞER ADAMLARIM — DAN BİRİ SENİ DURDURSA BUNU ONLARA GÖSTER!

PEKİ BÜYÜK ŞEF..

BLEK VE MARTİN AKŞAM OLUNCA YİNE KONAKLADILAR..

BEN NÖBET TUTARIM. ZATEN KORKULACAK BİR DURUM DA YOK..

İKİ SAAT SONRA UYANDIR, NÖBETİ BEN DEVRALAYIM!

BİR GÖLGE SESSİZCE KARA AYAKLAR'IN TANRISININ BULUNDUĞU MAĞARAYA SIZILDI..

YÜCE MANİTU! NE OLUYOR..?

LANET OLSUN!

BİR SAAT SONRA

AH!

BUNU BULUNCA KATİLİN BLEK OLDUĞUNU SANACAKLAR.. HA! HA! HA!..

O SIRADA BLEK UYANDI..

VAY CANINA! ŞAFAK SÖKMEK ÜZERE! MARTİN? NEREDESİN?

GİTMİŞ, KARA AYAKLAR'IN DOSTLUK İŞARETİNİ DE ALMIŞ.!

BİR ŞEY ANLAMADIM DOĞRUSU. YANIMDA O İŞARET OLMADAN BURALARDA DA-HA FAZLA KALMAK TEHLİKELİ...

AVCILARIN KARŞINDA..

BLEK NEREDE ACABA? DÜN GECE DÖNECEKTİ.

VAY CAN.. HMMM..

PROFESÖR DE UYANMIŞTI..

NE GÜZEL BİR SABAH! RODİ BALIĞA GİDECEĞİNİ SÖYLEMİŞTİ. KAHVALTIDA KIZARMIŞ BALIK DA NE İYİ GİDER!..

KAÇ BALIK TUTTUN RODİ! HEY... AMA YOK... RODİ..!

BİR TÜY... ONU KIZILDERİLİLER KAÇIRMIŞ OLMALI...

PROFESÖR SALDIRGANLARIN İZLERİNİ TAKİP ETMEYE BAŞLADI...

ONA EL SÜRENLERİN BENDEN GEÇECEĞİ VAR. HEPSİNİN CANINA OKUYACAĞIM!

KAHR..

BIÇAK TAM PROFESÖR'E SAPLANACAK - KEN BIR EL ATEŞ EDILDI...

PAM!

ZIP

IKI YERLI NE OLDUĞUNU ANLAYAMADAN BIR KASIRGA - NIN HIŞMINA UĞRADILAR...

KALKIN PROFESÖR. ŞIMDILIK BIYIKLA - RINIZI KUR - TARDIK!..

TAM ZAMA - NINDA YETIŞ - TIN EV - LAT...

KALK BAKALIM... RODI'YI SIZ KAÇIRDINIZ DEĞIL MI?

NEE?

KÜÇÜK AVCI KAMPA GÖTÜRÜLECEK. BLEK DÜN GECE REISIMIZI ÖL - DÜRDÜ VE TAN - RIMIZI KA - ÇIRDI.!.

SEN NEDEN SÖZ EDIYORSUN?

DÜN GECE REİSİMİZİ, YANINDA, SANA VERDİĞİ İŞARETLE ÖLÜ BULDUK. KÜÇÜK AVCI DA BUNU ÖDEYECEK!..

DOSTLUK İŞARETİ... MARTİN! BU ALÇAKLIĞI MARTİN YAPTI! DEMEK ONUN İÇİN KAYBOLDU...

DİNLE, BUNU BEN YAPMADIM.

BİZ BURADA VAKİT KAYBEDERKEN RODİ ONLARIN ELİNDE BLEK!..

SİZİ ÖLDÜREBİLİRDİM AMA YAPMIYORUM. SEN BENİMLE GELECEKSİN. SUÇLUYU BULUP TANRINIZI ELE GEÇİRECEĞİZ..

UGH!

SEN DE KAMPINA DÖN VE KARDEŞLERİNE AKŞAMA KADAR BEKLEMESİNİ SÖYLE. KATILI GETİRECEĞİM. TAMAM MI?

UGH... TAMAM!

BEN KAMPA GİDİP RODİ'Yİ KURTARMAYI TERCİH EDERDİM...

DOĞRU OLMAZDI. KARA AYAKLAR ÇOK KALABALIK. ÜSTELİK GÜÇLÜDÜRLER PROFESÖR.

AYRICA BİZLERİ ÖLDÜRDÜKTEN SONRA BÖLGEDEKİ DİĞER AVCILARA DA SALDIRABİLİRLER!

HAKLISIN! UMARIM ŞU MARTİN'İ BİR AN ÖNCE BULURUZ...

HA.HA! BUNU ANCAK SEN DÜŞÜNEBİLİRDİN MARTİN...

BLEK VE ADAMLARININ YERİNDE OLMAK İSTEMEZDİM. KARA AYAKLAR ONLARI MAHVEDECEK!

VALİ, BLEK İÇİN KOYDUĞU ÖDÜLÜ SANA VERECEKTİR...

BUNU HAKETTİM. ONU BİR HAMLEDE, HEM BLEK'TEN HEM DE AVCILARDAN KURTARDIM!!

KARA AYAKLAR'IN KAMPINDA...

DURUN!...

DURUN KARDEŞLERİM! BLEK'TEN BİR MESAJ GETİRDİM!!

KIZILDERİLİ OLANLARI ANLATTI...

BİZİ ÖLDÜREBİLİRDİ AMA YAPMADI. BİR KEZ DAHA MERTLİĞİNİ GÖSTERDİ!

UGH! ONU BEKLEYECEĞİZ. EĞER BLEK ŞAFAKTA TOTEMLE DÖNMEZSE KÜÇÜK AVCI ÖLECEK!

Konuşan İlah

AYNI ANDA--

İŞTE İZLER. BU-RADA DURUP YERE BİR ŞEY KOYMUŞ..

BEYAZ ADAM BİZLERDEN DAHA İYİ İZ SÜRÜYOR!

EH, DOSTUM. BİZ AVCILAR MARİFETLİYİZDİR!

BEYAZ ADAM DERKEN BLEK'İ KASTETTİM. KOMİK SAKALLI, BIYIKLI BEYAZI DEĞİL!

UZAKTA OLAMAZ... İZLER TAZE..!.

BU İYİ! ÇÜNKÜ FAZLA YÜRÜYECEK HALİM KALMADI..!

BIYIKLI BEYAZIN GÖBEĞİ ÇOK FAZLA!

BANA BAK, SEN DE PEK SEVİMLİ SAYILMAZSIN!

ADAM HAKLI PROFESÖR. TIRAŞ OLUP GÖBEĞİNİ ERİTİRSEN DAHA YAKIŞIKLI OLACAKSIN...

AZ SONRA...

İŞTE...AMA YALNIZ DEĞİL...

ASKERLER! FAKAT NASIL OLUR? VALİNİN ONU ARADIĞINI SÖYLEMİŞTİ!

ŞİMDİ ANLADIM. BANA YAKLAŞMAK İÇİN ASKERLERDEN KAÇMA NUMARASI YAPTI...! ALÇAK..!

AZ KALSIN, HEPİMİZİ YOK EDECEKTİ..!

BÜYÜK BLEK NUMARAMI BİR ÇAYLAK GİBİ YUTTU!

HEY, GÖRDÜN MÜ? BU HEYKELİN NE APTAL BİR SURATI VAR!

YÜCE ATANI-TA! TOTEMİMİZ. LE ALAY EDİ-YORLAR.!..

DUR! BAK ŞİMDİ ONLARI NE Bİ-ÇİM KORKUTA-CAĞIM!.

PROFESÖR SESSİZCE TOTEME DOĞRU SÜZÜLDÜ...

GERÇEKTEN ÇOK KOMİK-SİN TANRI EFENDİ-DE-MEK KAZA AYAKLAR SANA TAPIYOR? HA! HA!

AMA BİRDEN OLANLAR ASKERİN KAHKAHASINI DURDURDU.

BEYAZ ADAM TİT-RESİN! BÜYÜK GÜNAH İŞ-LEDİ!...

SİZLER ALÇAKSINIZ! ÇELİK BLEK HEPİNİ-Zİ CEZALANDIRA-CAK!..

TAN-RIM KONU-ŞU-YOR!

BU BÜYÜCÜ-LÜK İŞİ.!.

YANILIYORSUNUZ. BU BİZİM İŞİ-MİZ.!..

İŞLERİN KÖTÜ GİTTİĞİNİ GÖREN MARTIN KAN-
MAYA ÇALIŞTI, AMA...
MANİTU ALÇAKLARI CEZALANDIRIR!..
O SIRADA...
AKŞAM OLMAK ÜZERE. BLEK GELMEZSE ÖLECEKSİN KÜÇÜK BEYAZ!..
SİZDEN KORKMUYORUM. ÖLÜMDEN DE KORKMUYORUM!
GÜNEŞ BATMAK ÜZERE. ACELE EDİN, RODİ TEHLİKEDE!
KARA AYAKLAR'IN KAMPINDA İŞKENCE BAŞLAMIŞTI. İŞİ UZATMAK İÇİN İLK OKLAR İSABET ETTİRİLMEMİŞTİ...

TAMTAM SESLERİNİ VE KARA AYAKLARIN ÇIĞLIKLARINI DUYUYOR MUSUNUZ? TANRI AŞKINA, ÇABUK!

UFF.. ELİMDEN FAZLASI GELMİYOR. KAHROLASI GÖBEK..!.

ŞİMDİ GERÇEK İŞKENCE BAŞLAYACAK. ÖLMEYE HAZIRLAN GENÇ BEYAZ!

DURUN! DURUN!

BLEK DOĞRU SÖYLEMİŞ. İŞTE TANRIMIZ! SUÇLUYU BEN ELLERİMLE CEZALANDIRDIM!

BLEK BÜYÜK BİR REİS. BU CESARET VE DÜRÜSTLÜĞÜ İLE KARA AYAKLAR'A KARDEŞ OLACAKTIR.

NASILSIN EVLAT? YARALI DEĞİLSİN DEĞİL Mİ?

HMM! OH, DERİN BİR NEFES ALAYIM. KÖTÜ ANLAR YAŞADIM..!.

KÜÇÜK AVCI RODİ ÇOK CESUR. OKLARIMIZDAN HİÇ KORKMADI..

PROFESÖR NEREDE?

İŞTE, ANCAK GELEBİLDİ..!

KAHR.. ETSİN... GALİBA TAM ZAMANINDA GELDİK... TANRIYA ŞÜKÜR..

HA! HA! HER GÜN BİRAZ KOŞMALISIN. BİR HAFTA SONRA GEYİK GİBİ OLURSUN!

İŞTE YİNE O BENİMLE ALAY EDEN ADAM. AMA... HEY, BU HA-LİN NE-DİR?

BENİM DE BIYIĞIM VE SAKALIM VAR. AR-TIK BÜYÜK BİR BÜ-YÜCÜYÜM BEN!

AZ SONRA ÜÇ ZURIZADAS YERLİ KAMPINDAN AYRIL-DILAR.

İMKANSIZ GİBİ GÖRÜNÜ-YORDU AMA SONU İYİ BİTTİ!..

BİZİM İÇİN İMKANSIZ DİYE BİR ŞEY YOKTUR DEĞİL Mİ, BLEK?

BİRKAÇ GÜN SONRA RODİ SABAH BANYO-SUNU YAPARKEN, BLEK'LE PROFESÖR'-ÜN GELDİĞİNİ GÖR-DÜ..

PLUT KALESİ'-NE, ERZAK ALMA-YA GİDİYORUZ. SEN DE GE-LİR Mİ-SİN?

TABİİ GELİRİM!.. BEKLE-YİN!..

SABAH GEZİN-TİSİ SAĞLIĞA ÇOK YARARLI-DIR.!.

İKİ SAAT SONRA.

UF! NE KORKUNÇ BİR YÜRÜYÜŞ. BİRAZ YAVAŞ-LASANI-ZA.!.

TEMİZ HAVA GALİBA SA-NA YARAMI-YOR PROFE-SÖR! HA! HA! HA!..

VADİNİN SONUNA BAK, BLEK! KIZILDERİLİ-LER.!.

BURASI İROKİLER'İN BÖLGESİ... AMA...

NELER OLUYOR BLEK?

BUNLAR İROKİ DEĞİL. VE BU BÖLGEDEKİ HİÇ BİR KABİLEYE DE BENZEMİYOR-LAR!..

BAK! SILAH-LARI DA VAR.!.

GÖZLERİM ESKİSİ GİBİ KESKİN DEĞİL. RENKLERİNİ SEÇEMİYORUM. SÖYLESENİZE NE RENK BOYA SÜRMÜŞLER?

SARI BEYAZ İŞARETLERİ VAR PROFESÖR.

O ZAMAN BUNLAR UTE! ONLARIN BÖLGESİ EPEY KUZEYDEDİR!

O TÜFEKLERİ NASIL ELE GEÇİRDİLER ACABA? GİDİP YAKINDAN BAKACAĞIM.

BEN DE GELECEĞİM!

BİLGE ADAM OTURMAK VARKEN YÜRÜMEZ. BURADA OTURUP SİZİ BEKLEYECEĞİM...

AZ SONRA.

ŞŞŞT-BİZE DOĞRU GELİYORLAR. GEÇİNCE ONLARI İZLEYELİM...

BİLEK FARK ETTİN Mİ? SENİN KADAR SESSİZ YÜRÜYORUM..

GEVEZESİN AMA BEÇE RİKLİSİN RODİ!..

KIZILDERİLİLER UZUN DİLLİ ADAMLARI SEVMEZLER..

SESSİZ DURMAK KOLAY DEĞİL!

BAK! NEHRE DOĞRU GİDİYORLAR!..

KAMPLARI ORADA OLMALI!..

ÇOCUKLAR YOK, SADECE SAVAŞ GİLAR VAR!.

DEMEK SAVAŞ HA - LİNDELER...

AMA, ŞUZİYA BAK! ÇADIRDAN BİR İNGİ - LİZ SUBAYI ÇIKTI..!

NE KONUŞTUKLARI - NI DUYMAK İSTERDİM. BEKLE RADİ! BEN BİRAZ YAKLAŞACA - ĞIM..!

ATEŞ KUSAN BORULARI ELE GEÇİRDİKTEN SON - RA İTELER YENİLMEZ OLACAKLARDIR.

ONLARI SANA NİÇİN VERDİĞİ - MİZİ UNUTMA "TOPAL SIRT - LAN!"

TOPAL SIRTLAN UNUTMA - YACAK. GÜRLEYEN BORULA - RI SADECE İNGİLİZLER'İN DÜŞMANLARINA KARŞI KULLANACAĞIZ...

İTE SAVAŞÇILA - RI ASİ BEYAZLARI YOK ETME - Lİ..!

ÖNCELİKLE AVCILARI... BLEK'İN SAÇLARINI GETİRİRSEN ON FI - ÇI DA ATEŞ SUYU ALACAKSIN..!

BLEK'İN SAÇLARI ON FIÇIDAN FAZ - LA EDER..!

PEKİ, O ZAMAN YİRMİ FIÇI ATEŞ SUYU, TAMAM MI? AMA KARŞILIĞIN - DA BLEK'İN SAÇ - LARINI İSTERİM.

YİRMİ BEŞ FIÇI VERE - CEKSİN, UGH!

BAK HELE! SAÇLARIM İÇİN PAZARLIK EDİ - YORLAR. NEYSE Kİ HENÜZ BAŞIMDA - LAR..

VAY CANINA!

ZAC!

KAHRETSİN! BENİ GÖRDÜ - LER!-

ALAARM!!! ALAARM!..

ATEŞ! GELİK BLEK BU TAKA - LAYIN!..

KAÇMASINA İZİN VERMEYİN!..

BEN ONLARI UZAK TUTA-RIM!-

YARALI MISIN?

HAYIR EVLAT. IYIYIM..!.

ZIP

'RODI! ŞU TAŞI İT-MEME YARDIM ET! BU ONLARI OYA-LAR..!.

ZIP

AH!

ULU MANI-TU...

İŞTE OLDU! KOŞ ŞIMDI!.

BIZDEN PEK HOŞLAN-MADILAR..!

ORMANA ULAŞIRSAK KOLAY KOLAY YAKALA-YAMAZ-LAR..

UTELER UZUN SÜRE KAÇAKLARI ORMANDA ARADILAR AMA..

YOK OLMADI-LAR YA! ARA-MAYA DEVAM EDIN!

BIZIM TILKI KADAR KURNAZDIR.. ARTIK ÇOKTAN UZAKLAŞ-MIŞTIR!

ÇIKABİLİRİZ RADİ! GERİ DÖNÜ — YORLAR!

HEM DE EL — LERİ BOŞ OLARAK! HA! HA!

BU AYI TUZA — ĞI ÇOK İŞİMİZE YARADI...

ŞİMDİ PROFESÖR'Ü BULALIM. SIKINTIDAN PATLAMIŞTIR.!

EĞER ACELE EDER — SEK AKŞAM OLMADAN KA — LEYE VARABİLİ — RİZ.

NİHA — YET GÜNEŞ BATAR — KEN...

İŞTE PİUT KA — LESİ! KARNIM DA ÇOK AÇIK — TI.!

DEDİKLERİNE GÖRE "YEŞİL KEDİ" HANINDA NE — FİS TAVŞAN YA — PIYORLARMIŞ..

FORT-PINT

İŞTE HAN! NE MİS GİBİ KAKU! GELİN DOSTLA — RIM.!

BİRAZ DAHA İSTER MİSİN BLEK?

GENÇKEN GARSON KIZLAR BANA DA İYİ SERVİS YAPAR — LARDI.!.

HAYIR! TEŞEKKÜR — LER! BENİM YERİ — ME PROFESÖ — RE VERİN!

GÖRDÜNÜZ MÜ PROFESÖR? SİZİ DE DÜŞÜNENLER VARMIŞ. RADİ İÇİN DE BİR DİLİM TURTA VAR.!

TURTA MI? YAŞA — SIN.!.

ERTESİ GÜN...

BARUT FIÇISI İLE BORCUN İKİ STERLİN PROFESÖR!

BURADA KALSINLAR! AZ SONRA GELİP ALIRIM. BUYRUN PARANIZI..!

O SIRADA...

SAHİDEN SEN VE BLEK HEP BERABER Mİ SİNİZ BODİ?

TABİİ.. BLEK ÖNEMLİ İŞLERDE HEP BENDEN YARDIM İSTER..

PEKİ İYİ SİLAH KULLANIYOR MUSUN?

HEM DE NASIL. ŞU TABANCAYI GÖRÜYOR MUSUN? BAK SİMDİ..!

KAHRETSİN, HEDEFİ ŞAŞIRDIM..!

YÜCE MANİTU... BEN SOPALAMAK KÜÇÜK SOLUK YÜZLÜYÜ.. TIPKI EŞEK GİBİ!

HA.'HA.' KAHRAMAN BAK! NASIL DA KAÇIYOR..!

HA!'HA! HA!..

SEN KÜÇÜK BEYAZIN DOSTUSUN. BİR DE GÜLÜYORSUN!

PACK!

HEY, BÖYLE DELİ GİBİ NEREYE GİDİYORSUN? YİNE NE YAPTIN?

BİR ŞEY YAPMADIM, SADECE BENİM GİBİ BİRİNİN KARINLARA AYIRACAK VAKTİ YOK DA ONUN İÇİN KAÇIYORUM!

ASKERLER! BLEK SAKLAN! İNGİLİZLER GELİYOR!..

BİZİ GÖRMESELER İYİ OLUR, İÇERİ GİRELİM!..

İNGİLİZLER'İN PİUT KALESİ'NDE NE İŞLERİ VAR..?

HER AY VERGİ ALMAYA GELİRLER. BU ZAVALLI İNSANLAR ÇOK AĞIR VERGİ ÖDÜYOR!..

ABRAHAM SMİTH! YİRMİ BEŞ ŞİLİN..!

NASIL?.. AMA O KADAR VEREMEM!

ÖDEYİN, YOKSA HAPSE GİRERSİNİZ!..

SADECE ON BEŞ ŞİLİN VAR. YEMİN EDERİM BEN..

TUTUKLAYIN! ÖTEKİ! ELEONORA WRAIGHT... SİZ OTUZ ŞİLİN VERECEKSİNİZ..!

İMKÂNSIZ, BEN DULLUM... BAKMAK ZORUNDA OLDUĞUM BİR OĞLUM VAR. MERHAMET!...

KES ZIRLAMAYI! ÖDEMEZSEN TUTUKLANIRSIN!.

LÜTFEN ÇAVUŞ! BU ÇOCUĞA ACIYIN!..

KAHRETSİN! ŞU ADAMIN KAFASINA BİR SAKSI GÖNDERMEK İSTİYORUM...

NİÇİN GÖNDERMİYORSUN?

DEMEK İZİN VERİYORSUN? ÖYLEYSE SEYRET ŞIMDI..!

PACK!

KİM YAPTI BUNU?

HEPİNİZİ GEBERTECEĞİZ!..

PAHALIYA ÖDEYECEKSİNİZ ALÇAKLAR..!..

KİM ATTI? KONUŞUN YOKSA...

BEN ATTIM!

ADIM ÇELİK BLEK!

KALABALIK KORKUDAN KAÇARKEN BLEK ASKERLERLE MÜCADELEYE GİRDİ...

RODİ İLE PROFESÖR DE KENDİSİNE YARDIMCI OLUYORLARDI..

BEN BURADAYIM! İKİNCİSİNİ GÖNDER RODİ!..

BEN HEMEN BİR TANE GÖNDERİYORUM PROFESÖR!..

SORAM ADINA TEŞEKKÜRLER BLEK... BAŞKA YOK MU?

SANIRIM YOK!..

YAZIK YENİ EĞLEN-MEYE BAŞLA-MIŞTIK!

HA! HA! BİZ AVCILARIN ŞAKASI YOK-TUR BEKLER!

TANRI SİZİ KO-RUSUN! BİZİ VER GİDEN KURTAR-DINIZ...

YAŞASIN ÇELİK BLEK!..

SENİNLE GURUR DUYUYORUZ BLEK!

TEŞEKKÜRLER DOSTLA-RIM AMA AZ SONRA DA-HA KALABALIK OLA-RAK GELECEKLER-DİR. HAZIRLIKLI OLA-LIM, KENDİMİZİ KORUMALIYIZ!

RODİ, GİT ÇANI ÇAL! TÜM PİLİT KALESİ SAKİNLERİ GELE-CEK SALDIRIYA HAZIRLAN-SIN..!

KALEDE ÇANLAR ÇALARKEN...

BU AŞİRE-RE HAKETTİKLERİ DERSİ VERECEĞİZ. AZ SONRA KALEYER-LE BİR OLACAK!

Kafa Avcıları

İNGİLİZ ASKERLERİ YAKLAŞIRKEN KALE TOPLULUĞU ÇOKTAN ALARMA GEÇMİŞTİ...

KALEDEKİLER BİZİ GÖRÜNCE ÇOK ŞAŞIRACAKLAR..!

SILAHIMIZ AZ BİLİYORUM, AMA HERKES BU SAVUNMAYA KATILMALI. YA ÖZGÜRLÜĞÜMÜZÜ KAZANACAĞIZ YA DA KAHRAMANCA ÖLECEĞİZ! YAŞASIN AMERİKA! YAŞASIN ÖZGÜRLÜK..!

İNGİLİZLER GELİYOR! ÇOK KALABALIKLAR..!

TEHLİKELİ BİR DURUMDAYIZ PROFESÖR. SAYICA AZ VE İYİ SİLAHLILAR...

EVET, NE YAPABİLECEĞİMİZİ DÜŞÜNMEYE ÇALIŞIYORUM...

UZAKTAN KENDİMİZİ SAVUNAMAYIZ. SİLAHLAR YETERSİZ..!

ASKERLER KALEYE GİRİNCEYE KADAR BEKLEYECEĞİZ...!

GİRDİKLERİNDE DE TIPKI 12. YÜZYILDA FRANSIZLARIN ARASS KUŞATMASINDA YAPTIKLARI GİBİ SALDIRACAĞIZ..

FRANSIZLAR NE YAPMIŞ BİLMİYORUM AMA BİZİM NE YAPACAĞIMIZI BULDUM!

ELİNDE TÜFEK VE TABANCASI OLAN HERKES YUKARI GELSİN..!

DİĞERLERİ EVLERİNE SAKLANSIN - LAR. HER EV BİR KALE GİBİ KORUNACAK. KADIN VE ÇOCUKLARA DA İŞ DÜŞÜYOR!

TABUR DUR! TEĞMEN ADAMLARINI SALDIRI DURUMUNA GETİR..!

BAŞÜSTÜNE!

SALDIRIYA HAZIRLANIYORLAR, İŞARET VERİNCE ATEŞE BAŞLAYIN!

TANRI YARDIM ETSİN!

EVET BUNA İHTİYACIMIZ OLACAK..!

SÜNGÜ TAK! HÜCUUM!

BIRAKIN YAKLAŞSINLAR. BİRAZ DAHA.. İŞTE TAMAM! ATEŞ!

YAKALIM, ÇOK KALABALIKLAR!

BİLİYORUM RODİ - AMA ONLARI KALENİN İÇİNDE YENMEK DAHA KOLAY..!

GERİ ÇEKİLİN..! HERKES EVLERE..!

KALEDEKİ TÜM TENCERELER KAYNAR SU VE YAĞLA DOLU. SICAK BİR KARŞILAMA OLACAK DOĞRUSU..!

GÜZEL..! O ZAMAN SİPERLERE PROFESÖR..!

İLERİ..! KALE ELİMİZE GEÇTİ SAYILIR..!

AMA EVLERDE HALK SON SAVUNMAYA HAZIRLANIYORDU...

TAM PENCERENİN ALTINDALAR..! KIZGIN YAĞI DÖKELİM MARGARET..!

AAH!

İMDAT!

YANDIM!

NE SU, NE DE YAĞ KALDI BLEK!

ELİNİZE NE GEÇERSE PENCEREDEN ATIN!

NİHAYET BU SAAT BİR İŞE YARAYACAK. YILLARDIR DÖRDÜ GÖSTERİYORDU!.

AH!

ATEŞ! HEPSİNİ ÖLDÜ... AH!..

ZIP

SUBAYLARA NİŞAN ALIN!

KAÇIYORLAR! SALDIRIN! SALDIRIN!..

SENİNLE YİZ BLEK!..

BAŞSIZ KALAN ASKERLER HÜCUM EDEN HALKIN KARŞISIN - DA ORAYA BURAYA KAÇMAYA BAŞLADI - LAR...

VATANSEVERLER ELLERİNE GEÇİRDİKLERİ HER SİLAHI DÜŞMANA KARŞI NASIL KULLANACAKLARINI BİLİYORLARDI...

AZ SONRA..

BÜTÜN ÇIKIŞLARI KAPATTIK. SAĞ KA - LAN ASKERLERİ DE YAKALADIK!

HAKKETTİK - LERİNİ BUL - DULAR..!

KAZANDIK BLEK..!

ŞİMDİ GİDİP AVCILARA, UTELER'İN SAVAŞA HAZIR - LANDIKLARINI BİLDİRMELİ - YİZ. SİZ ERZAKLA İLGİLE - NİN..! BEN ÖNDEN GİDECEĞİM!

OLUR BLEK!..

GÜLE GÜLE BLEK!

HAYATIMIZI KURTARDIN BLEK! SAĞOL!

GÖRÜŞÜRÜZ DOSTLARIM!

PIUT

BÖYLE YÜZ TANE ADAM OLSA İNGİ - LİZLER APAR TO - PAR KENDİ ÜLKELE - RİNE DÖ - NERLER - Dİ..!.

ONA İYİ BAK JOHNY! İLERDE ÇOCUKLARINA ANLATIR - SIN...

BLEK ÇEVİK VE SESSİZ ADIMLARLA ORMANA GİRDİ...

AYNI ANDA ?!.

KIYIYA YAKLAŞ WALLACE, BURADA KAMP KURA-CAĞIZ..!

ÇOK YORULDUM! DİNLENMEYE İHTİYACIM VAR..!

PEKİ EFENDİM...

ELİNİZİ VERİN PRISCILLA! DİKKAT EDİN ISLANMAYIN...

TEŞEKKÜRLER WALLACE..!

AH!

HAY AKSİ! KIZILDERİLİLER. ÇABUK BİR YERE SAKLAN!

TANRIM. ONU ÖLDÜRDÜLER!

ÇABUK KANOYA KOŞ! BEN ONLARI DURDURMAYA ÇALIŞACAĞIM!

KAÇ PRİSCİLLA, KAÇ!..

AHH! İMDAT!..

AMA O SIRADA...

...BİR FIRTINA YERLİLERE SALDIRDI.. ÇELİK BİLEK!

YÜCE MANİTU!

LİTELER GALİBA BENİ TANIMA-YA BAŞLADILAR. BENDEN UZAK DURMAYI TERCİH EDİYORLAR..!

PAM!

PRİSCİLLA, KIZIM! YARALI MISIN?

HAYIR BABA! SARIŞIN BİR DEV BENİ KURTARDI. AMA ŞİMDİ NEREDE?

KIZILDERİLİLERİN PEŞİNDEN GİTMİŞTİR. İŞTE, GERİ DÖNÜYOR..!

SİZE NASIL TEŞEKKÜR...

ÇABUK KAÇIN - YA! KAYBEDECEK VAKTİMİZ YOK..

AMA NİÇİN? YERLİLER KAÇTILAR YA...

HÂLÂ TEHLİKE-DE Mİ-YİZ?..

SAÇINIZ KIYMETLİYSE KÜREKLERE ASILIN!..

AIUUU! AIUUU!

PACK!

ARTIK MENZİL DIŞINA ÇIKTIK! İYİ MİSİNİZ?

EVET! SAYENİZDE UCUZ ATLATTIK...

O SIRADA PİLİT KALESİNDE.

BAK RODİ! ŞU ADAM NEFİS BİR TAVUK YİYOR...

AMA BİZİM PARAMIZ ÇOK AZ PROFESÖR, TAVUK YİYEMEYİZ!

BİR SEBZE ÇORBASI GETİRİR MİSİNİZ!

ÇORBA MI? PÖH! BUNA RAZI OLAMAM. VANTRİLOK NEDİR BİLİR MİSİN? SEYİRET ŞİMDİ..!

EMİNİM BU GÜZEL HAYVANA BIÇAK BATIRMAZSINIZ!

NEE?

LÜTFEN CANIMI YAKMAYIN!

SİZ DE TAVUĞUN KONUŞTUĞUNU DUYDUNUZ MU?

TABİİ! KONUŞURUM NİYE ŞAŞIRDIN?

BU KADARI YETER! ŞİMDİ SENİ..

AYY!

BU ZAVALLIYA NASIL BÖYLE ZALİM OLABİLİRSİNİZ?

KONUŞAN BİR TAVUK! GALİBA İYİ DEĞİLİM.... İŞTAHIM DA KAÇTI..!

TANRIM, GALİBA AKLIMI KAÇIRIYORUM..!

HA! HA! HA! AMA TAVUĞU NASIL KONUŞTURDUN PROFESÖR?

BEN LİSTA BİR VANTRİLOĞUM ELAT. YANİ KARNIMDAN KONUŞABİLİRİM...

Ö SIRADA PİUT KALESİ DUVARLARIN-DA...

DÜNKÜ KATLİAMI ONLARA ÖDETECE-ĞİZ. HEPSİNİ UYKUDA GAFİL AVLAYACA-ĞIZ!..

ÇOK LEZZETLİ DEĞİL Mİ?

ALARM! ALARM!

ELLERİNİZİ KALDI-RIN! HERKES DIŞA-RI..!

MAHVOLDUK RADİ..!

ADAM ÇELİK BLEK.

SİZE GERÇEKTEN MÜTEŞEKKİRİZ. BENİM VE KIZIMIN HAYATINI KUR-TARDINIZ. KİM OLDUĞU-NUZU SORABİLİR MİYİM?

BLEK! ÜNLÜ ÇE-LİK BLEK..!

HERKESİN SÖZÜNÜ ETTİĞİ ORMANIN EFSANE ADAMINI TANIMAKTAN GURUR DUYDUM. ADAM HAMİL-TON, BU DA KIZIM PRİSCİLLA..!

MEMNUN OLDUM! ORMANDA NE İŞİNİZ VARDI ?

AÇ SU BAYULU PRISCILLA! BAY BLEK'E BELGELERİ GÖSTER!

BİR DAKİKA! BU KIRMIZI ÜNİFORMA DA NESİ? SİZ BİR İNGİLİZ SUBAYISINIZ!

LÜTFEN BAY BLEK! AÇIKLAYABİLİRİM...

SANIRIM FAZLA KONUŞACAK BİR ŞEYİNİZ KALMADI. SİZ BİR İNGİLİZ CASUSUSUNUZ. ŞİMDİ ŞURAYA BİR GÖZ ATIN!

EYVAH! KIZILDERİLİLER..!

OH! EN AZ YÜZ KİŞİLER!

İNGİLİZ OLUN VEYA OLMAYIN ŞU ANDA ÖNEMLİ OLAN KAFA DERİMİZİ KORUMAK!..

TANRIM! ONLARDAN KAÇAMAYACAĞIZ..!

KIYIYA GİDELİM! BU BÖLGEDE BİR BATAKLIK VAR, ORADA İZİMİZİ KAYBETTİREBİLİRİZ..

NASIL DA BAĞIRIYORLAR. ONLARIN ELİNE DÜŞMEK İSTEMİYORUM!

SUSUN BAYAN! SİZ DE BİR KÜREK ALIN VE ÇEKMEYE BAŞLAYIN..!

UTELER, AVLARINI KAÇIRMAMAK İÇİN BÜTÜN KANALLARI ARAMAYA KOYULDULAR...

ŞANSIMIZ YARDIM EDERSE BU SAZLARIN ARASINDA BİZİ ASLA BULAMAZLAR..!

AMA BİR KANAL DÖNÜŞÜNDE...

ATUUU! UH! UH! UH!

HAPI YUTTUK!..

ÇABUK GERİ DÖNÜN, TÜM GÜCÜNÜZLE ASILIN KÜREKLERE!

DAHA HIZLI! DAHA HIZLI! KANOYU HEMEN İLERDE OTLARIN ARASINA SOKACAĞIZ.!.

ŞİMDİ BİRAZ SAKLAMBAÇ OYNAYACAĞIZ...

BAŞINIZI EĞİN! GİT ÇIKARMA- YIN.!.

AWAIA! AJO! AJO!..

BAŞARACAĞIMIZA İNANAMI- YORDUM!..

HENÜZ BAŞAR- MIŞ SAYILMA- YIZ...

MÜMKÜN OLDUĞU KADAR GİZLENME- LİYİZ...

AJODO!

TAN-RIM!

KAFA DERİMİ YÜZEMEYE-CEKSİN BAKIR SU-RATLI..!

ATEŞ ETME BABA! BLEK'İ VURABİ-LİRSİN..!

O SIRADA YERLİNİN SESİ DİĞERLERİNİ DE ORAYA ÇEKMİŞTİ...

BAŞKA-LARI DA GELİYOR BABA..!

GAİRET PRİSCİLLA, KAÇALIM...

O SIRADA ÖLÜMCÜL DÜELLO DEVAM EDİYORDU. BLEK KIZILDERİLİYİ SUYUN ALTINDA TUTARAK NEFES ALMAYI BAŞARDI...

NİHAYET, İŞİ TAMAM...!

AMA O SIRADA...

NE BİÇİM KARŞILAMA BU..?

BENİ KESİNLİKLE ORTADAN KALDIRMAK İSTİYORLAR...

AMA ONLARA BİR SÜRPRİZİM VAR...

AVVAIO ! AJO ! AJO ! AVVAIO !

BAKIN BAKALIM, BATAKLIK SUYU GÜZEL Mİ ?

OSEADA PİUT KALESİNDE

HAYDİ ALÇAKLAR ! KALDIRIN ELLERİNİZİ !

VER O SİLAHI UFAKLIK. SEN BLEK'İN ARKADAŞISIN DEĞİL Mİ ? SANA ÖZEL MUAMELE YAPACAĞIZ...

PİS SURATLI BLEK'İN ADINI AĞZINA ALMA !

DİĞERLERİNİN YANINA GİT VE SESİNİ KES!

İSYANIN TÜM SORUMLULARINI YAKALADIK ALBAYIM!

GÜZEL! İÇERİ TIKIN ONLARI.. HEPSİNİ KÖLE OLARAK SATACAĞIZ, BÖYLECE BİR DAHA İSYAN ETMEMEYİ ÖĞRENİRLER!

BÖYLECE ESİRLER HÜCREYE KAPATILDI...

BİRAZ DAHA DİKKATLİ OLSAYDIK BUNLAR BAŞIMIZA GELMEZDİ...

HATALAR İÇİN YAKINMAK ANLAMSIZ. ŞİMDİ KURTULMANIN YOLUNU ARAŞTIRALIM...

BAK HELE... KİMİ GÖRÜYORUM..?!

EVET BENİM.. HİÇ DEĞİLSE KARNIMI DOYURMUŞ OLSAYDIM..AMA O LANET TAVUK..

ŞEY... BAKIN BİR ŞEY İTİRAF EDECEĞİM... KONUŞAN TAVUK DEĞİL, BENDİM!

BEN VANTRİLOĞUM. BENİ AFFEDİN!

GELİN SİZİ KUCAKLAYAYIM.. BÖYLE ZAMANLARDA HER ŞEY AFFEDİLİR...

VAY CANINA! SİZİN ÇOK SAĞLAM KASLARINIZ VAR. GÜÇLÜ OLMALISINIZ..!

AMA BEN HİÇBİR ZAMAN ADALETLİ BİRİ OLMADIM!

GELİN BURAYA! KURTULUŞUMUZ SİZİN ELİNİZDE! SİZ TANIDIĞIM BİRÇOK ATLETTEN DAHA GÜÇLÜSÜNÜZ!..

?

BU BIÇAĞI SAKLAMAYI BAŞARDIM. DEMİRLERİ TUTAN HARÇ ESKİ... BİR GEÇİT AÇABİLİRİZ...

DENEYECEĞİM!

NİÇİN BUNU SEN YAPMIYORSUN PROFESÖR?

EVLAT! BİR GÜN SEN DE YERİNE BAŞKALARINI ÇALIŞTIRMAYI ÖĞRENECEKSİN...

TAŞIN BİRİ ÇIKTI AMA BIÇAK KIRILDI, ARTIK DEVAM EDEMEYİZ...

KİMSE BU DAR DELİKTEN GEÇEMEZ...

BELKİ BEN GEÇEBİLİRİM PROFESÖR!..

ÇOCUK HAKLI.. ONU ÇIKARALIM, BİZ YİNE KAZIMAYA DEVAM EDERİZ...

GİT BLEK'İ BUL OĞLUM! TANRI SENİ KORUSUN!..

NELER OLUYOR BURADA?

NEYSE BODİ'Yİ GİZLERKEN GÖRMEDİLER...

HAY ŞEYTAN! KAÇMAYI TASARLIYORLARMIŞ! NEYSE, TAM ZAMANINDA GELDİM!..

DIŞARDA NÖBETÇİLER OLACAK. KAFASINI İLK ÇIKARANI GEBERTE — CEKLER.!

O SIRADA KALENİN ARKASINDA..

ŞİMDİ ŞUNU ATLATMAK GEREKECEK...

UFF! NE ÇOK UYKUM VAR. HÂLÂ NÖBET DEĞİŞTİRMEYE GELMEDİLER.!

DEĞİŞMEDEN DE UYKU ÇEKEBİLİRSİN!..

-- BÖYLE!

TAMAM! ŞİMDİ HEMEN BLEK VE ARKADAŞLARI BULMALIYIM...

AYNI ANDA

YÜZÜN BAKALIM! BU ARADA BEN DE KAÇMAYI DENEYECEĞİM.!.

UMARIM BAŞKA KIZILDERİLİLERLE KARŞILAŞMAM...

YARIM SAAT SONRA..

SANIRIM KIZILDERİLİLERLE ARAYI AÇTIM. HAY... BİRİ GELİYOR!.

BAK HELE! HEY BODİ! NEREYE GİDİYORSUN? DİKKATLİ OL! UTELER'İN ELİNE DÜŞECEKSİN...

BLEK! TANRIYA ŞÜKÜR SENİ BULDUM. İNGİLİZLER PİLİT KALESİ'NE DÖNDÜLER! İSYANIN TÜM SORUMLULARINI ELE GEÇİRDİLER..

HAY AKSİ! GİT TEPEDEN TÜM AVCILARA İŞARET VER! TOPLANSINLAR... BENİM YAPACAK BİR İŞİM VAR!.

AZ SONRA KALENİN CİVARINDA...

RÜZGÂR AĞACI YOLA DEVİRMİŞ. KALDIRALIM ŞUNU!

O RÜZGÂR DEĞİLDİ AHBAP!

SELAM JİMMY! BİZE NE GETİRDİN?

NE YAZIK Kİ BU SEFER VİSKİ YOK...

Silah Kaçakçısı

KALEYE GİRMEK ÇOK KOLAY OLDU.. AMA.. BAK HELE, KİMİ GÖRÜYORUM... HAMİLTON...

BANA ALBAYI ÇAĞIRIN...

BUYRUN GENERAL...

ESİRLERİ ALMAYA GELDİM. YANLARINA ON TANE MUHAFIZ İSTİYORUM. YARIN SABAH GEMİYE BİNDİRİLECEKLER..

BU ADAMIN BİR İNGİLİZ CASUSU OLDUĞUNU BİLİYORDUM. KEŞKE UTELER'E YEM OLSAYDI...

NEYSE, ESİRLERİ GÖTÜRECEKSE ORMANDAN GEÇMEK ZORUNDA, ORADA TUZAĞA DÜŞÜRÜP HESAPLAŞIRIZ...

KALEDEN BEŞ MİL UZAKTA..

İŞTE GELDİ.. ARTIK ÖNCÜLER İŞARETLERİMİ GÖRMÜŞTÜR..

GERÇEKTEN DE..

BLEK BİZİ ÇAĞIRIYOR..!

HERKESİ TOPLA! PİLOT KALESİ'NE GİDİYORUZ..!

HAYDİ TEMBELLER! ÜÇ DAKİKADA ARABA BASALMIŞ OLACAK!

AH! İŞLER SARPA SARIYOR..

VAY CANINA! BURADA BİRİ VAR.!.

ÇELİK BLEK!

TA KENDİSİ! NASILSINIZ, ÇOCUKLAR?

ALARM! BLEK KALEDE.!.

BU KEZ KAÇAMAYACAKSIN PİS ASİ!..

ÖYLE Mİ DOSTUM?

A... AAY!

GENERALİN ATI! ŞU ANDA ONA GERÇEKTEN İHTİYACIM VAR!

KAPIYI KAPATIN! KAÇMASIN!..

ÇOK GEÇ KALDIM. KAPIYI KAPATTILAR!..

ZIP

ATEŞ! İYİ NİŞAN ALIN! İŞİNİ BİTİRİN!..

BURADA HAVA ISINMAYA BAŞLADI - SON KAZUMU OYNAYACAĞIM!

ZIP

ZIP

AKROBATİK BİR ATLAYIŞLA BLEK DUVARA TIRMANIRKEN ATI DA BİR KURŞUNLA YERE DEVRİLDİ...

BU SIRADA HÜCRE PENCERELERİNİN BİRİNDE BU İNSAN AVINI İZLEYENLER VARDI...

HAYDİ BLEK! AZ SONRA KURTULACAKSIN!..

YAKINDA YİNE GÖRÜŞECEĞİZ BEYLER!

HERKES DIŞARI! PEŞİNE DÜŞÜN İŞE YARAMAZ HERİFLER!..

DELİ MİSİNİZ ALBAY!? ADAMLARI DURDURUN!

ORMANDA ÇELİK BLEK'İ YAKALAYACAĞINIZI MI SANIYORSUNUZ? ONU BURNUNUZUN DİBİNDEN KAÇIRIRKEN DÜŞÜNSEYDİNİZ BUNU!

AMA SAYIN GENERAL...

YETER! HAZIROLDA DURUN! BİR KELİME DAHA DUYMAK İSTEMİYORUM. SİZİN RÜTBENİZİ İNDİRTE-CEĞİM!

EV... EV... EVET EFEN-DİM!

KAHRETSİN! BU GENERAL NE KADAR SERT..!

GALİBA ONU BURAYA BİZİ AS-MASI İÇİN GÖN-DERDİLER..!

ŞANSIM YAVER GİTTİ! BENİ İZLEMEYİ BİLE DENEMEDİ,-LER..!

O SIRADA ÇALILARIN ARASIN-DAN BİR BOĞUK SESİ YÜKSELDİ..

UUH-UH UHUH..!

UUUH-UH! UUH-UUUH!

SELAM BLEK! HEPİMİZ BURADAYIZ. BODİ OLANLARI BİZE ANLAT-TI...

HEDİNİZE İHTİYACIM VAR.. AMA ÖNCE BİRAZ DİN-LENMEM GERE-KECEK!

YARIN SAFAKTA O KAHROLASI GENERAL ESİRLERİ GÖTÜRECEK. BİR PLAN HAZIRLAYIP BUNA EN-GEL OLMALIYIZ...

ERTESİ GÜN SABAHTA ZİNCİRE VURULMUŞ ESİRLER KALEDEN REFAKAT TABURU İLE ÇIKARILDILAR...

FORT - PIOT

İŞTE... GÜNEYE GİDİYOR-LAR!

UZUN BİR YOLDAN SONRA AVCININ OKU, TEPEDEKİ BİR AĞACA SAPLANDI...

KIRMIZI OK! RAUL GIKTIK-LARINI HABER VERİYOR.. HEMEN BLEK'E BİLDİRMELİ-YİM.

KALEDEN... ÇIKTILAR... GÜNE-YE... GİDİYORLAR...

GÜZEL! ONLA-RI BU MESAFE-DEN İZLERİZ. İŞARETLERİ GÖZ-DEN KAÇIRMA-YIN!

GÜN BOYU AVCILAR KERVANI İZLEDİLER...

AKŞAMA DOĞRU.

MESAJ, İKİ MİL İLERDE KAMP KURDUKLARINI BİLDİRİYOR..

HAZIR OLUN! KARANLIKTA SALDIRACAĞIZ!..

-VE İLK GÖLGELER DÜŞERKEN...

DAİRE ŞEKLİNİ ALIN! ONLARI KEKLİK GİBİ AVLAYACAĞIZ!

DUYUYOR MUSUN? NASIL EĞLENİYORLAR...

AZ SONRA DAHA ÇOK EĞLENECEKLER!

HAYDİ ÇOCUKLAR! İLERİ...

MARY, MARY SENSİZ ♪ YAŞANMAZ...

SELAM DOSTLARIM! SİZİ BEKLİYORDUK. GELİN BİZE KATILIN!

VAY CANINA! BU DA NE DEMEK OLUYOR PROFESÖR?..

SİZİ ZİNCİRE VURULMUŞ BULACAĞIMI SANIYORDUM OYSA ASKERLER BAĞLANMIŞ...

HEPSİ BU SEVGİLİ GENERALİMİZ SAYESİNDE BLEK!

SİZE ADIMIN HAMİLTON OLDUĞUNU VE İNGİLİZ SUBAYI OLMADIĞIMI SÖYLEMİŞTİM AMA BANA İNANMADINIZ; BENİM DE SİZDEN OLDUĞUMA ARTIK İNANMIŞSINIZDIR!

TABİİ AMA, SİZ KİMSİNİZ?

İNGİLİZLER'İN BİR AN ÖNCE BU ÜLKEDEN GİTMESİNİ İSTEYEN BİRİ. BEN VATANSEVER GRUPLARINDAN BİRİNİN BAŞKANIYIM...

BU YÖREYE ÖNEMLİ BİR GÖREV İÇİN GELDİM. KALEDEN GEGERKEN VATANSEVERLERİN TEHLİKEDE OLDUĞUNU ÖĞRENDİM VE ONLARI KURTARMANIN BİR YOLUNU BULDUM.

GENERALİN BİZİM ZİNCİRLERİMİZİ KIRDIĞINI GÖREN ASKERLER NASIL ŞAŞIRDILAR!

ELİMDEN GELİRSE SİZE YARDIM ETMEYE HAZIRIM HAMİLTON...

SAĞOL BLEK! SANA GÜVENİYORUM. VATANSEVERLER AMERİKA'NIN ÖZGÜRLÜĞÜ İÇİN NASIL ÇALIŞTIĞINIZI İYİ BİLİR.

SİZE GÖREVİMİ ANLATAYIM. İNGİLİZLER UTELER'E SİLAH VERİYOR, ONLAR DA BİZE KARŞI KULLANIYORLAR. GÖREVİM BU SİLAH DEPOSUNU BULUP HAVAYA UÇURMAK...

OLDUKÇA ZOR OLACAK, ÇÜNKÜ DEPONUN YERİ HAKKINDA HİÇBİR BİLGİM YOK...

MERAK ETMEYİN BULURUZ. SAİNT ANDREW'E BİR GÖZ ATSAK...

İYİ OLUR SİLAHLAR O LİMANA GETİRİLİYOR SANIRIM.

Nİ FİKİR! LİMAN TRAFİĞİNİ DENETLERİZ. BELKİ BİR ŞEYLER BULABİLİRİZ.

HEMEN YOLA ÇIKALIM. RODİ VE PROFESÖR DE BİZİMLE GELECEK!

ERTESİ GÜN SAİNT ANDREW'DE...

BİRLİKTE ŞEHRE GİRMEK DAHA İYİ. DİKKAT ÇEKERİZ..

ÖNCE BEN VE PROFESÖR GİRELİM, ARKADAN BODİ VE HAMİLTON GELSİN! BEYAZ KARTAL HANIN DA BULUŞURUZ.

AZ SONRA...

BU FARE YUVASINDA EPEY DOLAŞTIK, ŞÜPHELİ BİR ŞEY YOK...

BİR DAKİKA, ŞURAYA BAK!..

BU KASALAR ÇOK AĞIR OLMALI.. NE DERSİN PROFESÖR?

EVET. HEM TÜFEK BOYU KADAR DA UZUNLAR...

SERSEM! DAHA DİKKATLİ OLAMAZ MISIN?

KAHR...

KIRILIP İÇİNDEKİLER GÖRÜLEBİLİRDİ. SANA DİKKATLİ OLMAYI ÖĞRETECEĞİM!..

ELİMDEN KAYDI. KASTEN YAPMADIM BAYIM!

GÖRDÜN MÜ PROFESÖR.?.

EVET...BU ADAM ÇOK SİNİRLİ. SANKİ KASADA TEHLİKELİ BİR ŞEYLER VARMIŞ GİBİ DAVRANIYOR...

BİR SUBAY! İYİ İZ ÜZE RİNDEYİZ GALİBA ...

KONUŞTUKLARINI DUYMAK İÇİN NELER VERMEZDİM...

DİKKAT! GELİYORLAR! ONLARI İZLEMELİYİZ PROFESÖR. SEN SUBAYI, TAKİP ET, BEN DE ÖTEKİNİ ...

İÇİMDEN BİR SES, BU ADAMLARIN İŞİN İÇİNDE OLDUĞUNU SÖYLÜYOR. BAKALIM NEREYE GİDECEK...

GALİBA BU UYANIK BENİ İZLİYOR...

ADAM DEV BİRİNİN YANINDAN GEÇERKEN BİR İŞARET VERDİ...

ANLADIM ŞEF!

NEREYE? BU YOLDAN GEÇMEK YASAK!

GALİBA BELA İSTİYORSUN. AHBAP? AMA BLEK'İN AYAĞINA BASMAK TEHLİKELİDİR...

SABRIM TÜKENİYOR VE BU DA SENİN İÇİN İYİ OLMAZ!...

SENİN YUMRUĞUN BİR BOĞAYI BİLE ÖLDÜREBİLİR AMA SANIRIM YERİNE İSABET ETTİRMEYİ BİLMİYORSUN!

ŞİMDİ AYAK ALTINDAN ÇEKİL!

BİR DAHA BİRİNİN KARŞISINA ÇIKARKEN ADININ GELİK BLEK OLMAMASINA DİKKAT ET...

BU SEFERKİ BANA ZAMAN KAYBETTİRDİ. İZLEDİĞİM ADAM YOK OLDU...

O SIRADA PROFESÖR..

ONU İZLEMEKTEN BIKTIM. BIRAZ DAHA YAKLAŞAYIM...

BOBY! SEVGİLİ BOBY! SENİ GÖRDÜĞÜME NE ÇOK SEVİNDİM. NASILSIN?..

...AMA BEN BOBY DEĞİLİM.. BEN...

AH, TABİİ... BENİ SENİ KIZDIRMAK İÇİN BOBY DEDİM. BOSTON'DA BİRLİKTE BALIĞA ÇIKTIĞIMIZI HATIRLAMADIN MI?

AMA.. BEN ORAYA HİÇ GİTMEDİM!

BELKİ DE HATIRLAMIYORSUN, ÇÜNKÜ ÇOK KÜÇÜKTÜN. AMA BEN SENİ DİZLERİMDE OTUZLUK PERİ MASALLARI ANLATIRDIM...

NEYSE RODİ VE HAMİLTON GÖRÜNDÜ. ONLARA ŞUNUN KAFASINA VURMALARI GEREKTİĞİNİ NASIL ANLATSAM?

?

AMA SİZ KİMSİNİZ?

BİR DOST... DÜŞMAN OLSAYDIM İRİ BİR TAŞ ALIP ARKADAN YAKLAŞIR VE KAFANA İNDİRİRDİM... ANLASANA EVLADIM.

YANİ BAŞINA TAŞLA VURURDUM..!

AMA ANLAMIYORUM.

BOŞVER! BEN ANLIYORUM YA, YETER!

AFERİN RODİ! LEB DEMEDEN LEBLEBİYİ ANLADIN..!

PACK!

BAKIN BUNUN CEBİNDE NE VARMIŞ?!

Bay Latour,
Bu notu getiren subay sizi bildiğiniz yapacaktır...
Ali

NE İŞLER BECERDİNİZ?

BU MESAJI TAŞIYAN BİR GÜVERCİN YAKALADIK...!

BASKI: KURT-İŞ MATBAASI

OLDUKÇA ESRARENGİZ... BAKIN, AKLIMA BİR FİKİR GELDİ... SOYUNUNU..!

NE YAPMAK İSTEDİĞİNİ ANLADIM BLEK. AMA O ÜNİFORMAYA NASIL SIĞACAKSIN BİLMEM!

O SIRADA İSKELEDE...

HİÇ KENDİMDEN KUVVETLİ BİRİNE RASTLAMAMIŞTIM AMA BUNUN ÖCÜNÜ ALACAĞIM. ŞİMDİ GİDİP LATOUR'A HABER VEREYİM...

ÜNİFORMA BİRAZ DAR AMA İŞİME YARAYACAK... NASILIM?

KRALİYET ORDUSUNUN EN YAKIŞIKLI SUBAYISIN...!

AZ SONRA....

HEY, DOSTUM! BAY LATOUR NEREDE OTURUYOR?

ŞU EVDE YÜZBAŞIM...

BİRKAÇ DAKİKA SONRA BLEK BAY LATOUR'UN KAPISINI ÇALDI.

BUYRUN BAYIM! BAY LATOUR SİZİ BEKLİYOR...

OTURUN YÜZBAŞI..!

YOLDA İZLEDİĞİM ADAM. ŞİMDİ BENİ TANIYACAK...

Devamı Gelecek Sayıda

MANDRAKE
HOKUS
POKUS
Yapmanıza
Gerek Yok!
SİHİRBAZLAR KRALI
En Güzel Serüvenleriyle
her ay bayinizde...

ÇELİK BİLEK

TEKSAS

17

ÇELİK BLEK

TEKSAS

Kayığın Esrarı

Yaratıcıları
ESSE GESSE

OTURUN YÜZBAŞI!

UMARIM ONU İZLEDİĞİM ZAMAN YÜZÜME DİKKAT ETMEMİŞTİR...

BU ŞEREFİ NEYE BORÇLUYUM?

BUNU VALİ GÖNDERDİ BAY LATOUR!

NEYSE BENİ TANIMADI...

FAKAT... BU KONUYU YÜZBAŞI LİVİNSTON'LA KONUŞMUŞTUK...

BAKIN, YÜZBAŞI LİVİNSTON SÖYLEDİK-LERİNİZİ TAMAMEN UNUTMUŞ...

AMA... BU NASIL OLUR?

LİVİNSTON BU GECE BİRAZ SARHOŞ OLDU- SANIRIM YARINA KADAR KENDİNE GELEMEZ. ONUN İÇİN SİZE GELDİM.

AMA YÜZBAŞI İÇKİ İÇMEZDİ...

DOĞRU. ALIŞKIN OLMAYANLAR İÇTİ Mİ NELER OLUR BİLİRSİNİZ. ALKOL NORMAL İNSANLARDAN FAZLA ETKİLİYOR.

O SIRADA BLEK'İ İZLEYEN RODİ, LATOUR'UN EVİNE YAKLAŞMIŞTI...

ŞU GELENE BAK HELE. NE BİÇİM ADAM BU?

© Copyright - BAKUO-ILPA S.r.l.

KAHROLASI, BENİ NASIL DA ISLATTI. AMA ONU YAKALARSAM PARÇALAYACAĞIM...

KENDİNİZ İLGİLENMEKLE İYİ ETTİNİZ YÜZBAŞI. KIZILDERİLİLERE GİDECEK SİLAHLAR KAYIĞA YÜKLENDİ, YARIN ŞAFAKTA YOLA ÇIKACAK...

GÜZEL! DOSTUMUZ KIYMETLİ BİLGİLER VERMEYE BAŞLADI...

BİLDİĞİNİZ YERE VARINCA SİLAHLARI ALIP LİTELER'E TESLİM EDECEKSİNİZ!

ÇOK GÜZEL...

GİREBİLİR MİYİM PATRON?

GEL OLEG!...

BİR BU EKSİKTİ. BENİ TANIMASI AN MESELESİ. MAHVOLDUM..

O ADAMI DURDURMAYI BAŞARAMADIM. SANIRIM O ÇELİK BLEKTİ...

LANET OLSUN! İŞİMİZE BURNUNU SOKMASI BENİ TEDİRGİN EDİYOR..

İSKELEYE BİR GÖZCÜ YERLEŞTİR OLEG. O LANET AVCI GELİRSE ENGEL OLSUN!..

OLUR PATRON! İYİ GECELER YÜZBAŞI...

İYİ GELE-LER...

AMA... BU SESİ TANIYORUM... EVET... BU O...

GELİK BLEK! SENİ DÜŞÜNDÜĞÜMDEN DE ÇABUK BULDUM DOSTUM!

EVET YÜZBAŞI, SİZ...

AMA OLEG, BU NE BİÇİM GİRİŞ...

BU ADAM GELİK BLEK'İN TA KENDİSİ!..

BENİ TANIDIN AHBAP! ŞİMDİ DE SANA DERSİNİ YERE-CEĞİM!..

KİMSE OLEG'İ YENEMEZ!

NE KADAR İDDİALI-SIN...

HAYDİ UYU BAKA-LIM...!

BU ADAMI YA- KALAYIN ÇA- BUK...

RON.?.

DEN BİTİYORLAR.!..

AH!

VAY...

SENİ SIRTIMDA TAŞIYAMAM.!.

PACK!

SONUN GELDİ BLEK.!..

DİYE...

AH..!

ZIP

OLDUKÇA KALABALIK-LAR. ARTIK YORULMAYA BAŞLADIM...

ONU YAKALADIK PATRON!..

BİLEK BİR SAATTİR İÇERDE, ENDİŞELEN-MEYE BAŞLADIM..

BELKİ BANA İHTİYACI VARDIR...

KAHRETSİN! BİRİ GELİYOR..!

BU PERDE IŞİME YARADI...

ONU MAHZENE ATIN LAYIN - DENİZ YÜKSELİNCE BOĞULUP GİDER!

VE SIKICI BAĞLA-

BLEK ORTADAN KALKTIĞINA GÖRE ARTIK İÇEBİLİRİM!

BLEK'E YARDIM ETMELİYİM... AMA BU ADAMIN BURADAN AYRILMAYA NİYETİ YOK-

BU PARA BELKİ İŞİMİ GÖRÜR...

?

AL!..

PACK!

ANNECİĞİM! BANA MISIN DEMEDİ. KAFASI SANKİ TAŞTAN! ATEŞ DE EDEMEM!

NE İŞİN VAR BURADA KÜÇÜK YILAN?

O SIRADA MAHZENDE...

HA! HA! BÜYÜK BLEK'İN HALİNE BAK! BURASI DENİZLE BAĞLANTILI. AZ SONRA SULAR YÜKSELDİĞİNDE BU CAN SIKICI ADAMDAN KURTULACAĞIZ...

ŞİMDİ GÖRÜRSÜN SEN DİŞ SÜMÜKLÜ..!

PAK!

ÇOK NAZİKSİN! BENİ KALDIRMASAYDIN KAFANA YETİŞEMEYECEKTİM!

ŞİMDİ BLEK'İ BULMALIYIM...

AYNI ANDA SOĞUK SU BLEK'İ KENDİNE GETİRMİŞTİ...

NEREDEYİM BEN..? VAY CANINA! BENİ BOĞMAK İSTİYORLAR!

BLEK'İN BAŞINA BİR İŞ GELMEDEN MAHZENE GİDEN GEÇİDİ BULMAM GEREK...

ŞU İPLERDEN KURTULABİLSEYDİM. ÇOK DA SIKI BAĞLAMIŞLAR...

İŞTE ARADIĞIM GE-
ÇİT.. KAYBEDECEK
ZAMAN YOK...

RODİ ! SEN DE NERE-
DEN ÇIKTIN ?

BEKLE ŞİMDİ
SENİ KURTARA-
CAĞIM!

BURADAN SAHİLE
BİR GEÇİT VAR.
GEL
BENİMLE!

HARİKASIN EVLAT!
SEN OLMASAYDIN
SONUM GELMİŞTİ...

BİZ AVCILAR
İŞİMİZİ HEP
İYİ YAPA-
RIZ...

AZ SONRA

ÖNCE BANA EL-
BİSELERİMİ VE-
RİN/BU ÜNİFOR-
MADAN SIKIL-
DIM...

SİLAHLARIN YERİ-
Nİ ÖĞRENEBİLDİN
Mİ ?

ELBETTE. ŞAFAKTA NEHİR-
DE YOLA ÇIKACAK BİR KA-
YIĞA YÜKLENMİŞLER. ŞE-
HİRDEN BİRAZ UZAKLAŞTIK.
TAN SONRA NEHRİN EN
UYGUN
YERİNDE
ONLARI
BEKLE-
YECE-
ĞİZ!

YARINA KADAR DİNLENEBİLİRİZ...

ORMANDA KENDİMİZİ EVİMİZDE GİBİ RAHAT HİSSEDECEĞİZ...

ŞAFAKTA SİLAH YÜKLÜ KAYIK NEHİR BOYUNCA İLERLEMEYE BAŞLADI...

?

KAHRETSİN! O ALÇAK BU KEZ DE KAÇMAYI BAŞARDI. BU SABAH MAHZENDE SADECE ONU BAĞLADIĞIMIZ İPLERİ BULDUK.

DİNLE PARLAK BIÇAK! KARDEŞLERİNİN SILAHLARA KAVUŞMASINI İSTİYORSAN NEHRİ KORUMALISIN. DÜŞMANLARIMIZ BİZE SALDIRMAK İSTEYECEKLERDİR...

UGH.

HAYDİ UYANIN! BUGÜN İŞİMİZ FAZLA..

UAAH! HAVA TAM İSTEDİĞİM GİBİ SERİN... NE GÜZEL UYUYORDUM...

NE YAPMAYI DÜŞÜNÜYORSUN BLEK?

HAZIRLANMIŞ KESİN BİR PLANIM YOK AMA NEHRİN DAR BİR YERİNDE KAYIĞA SALDIRABİLİRİZ..

HEY, BAKIN! İŞTE KAYIK!..

EVET... AMA AKINTIYA KARŞI YAVAŞ GİDİYORLAR..

UYGUN BİR YER BULALIM! İNLER O SİLAHLARI ASLA ELE GEÇİREMEYECEK...

BİR DAKİKA! BİR SES DUYDUM GALİBA..!

YATIN! SALDIRIYA UĞRADIK!..

AH, ZAVALLI ŞAPKAM! BUNU YAPANA ÖDE-TECEĞİM..!

BU BEYAZLAR BİZİM DÜŞMANLARIMIZ! GEBERTELİM!

BU ŞAPKAMA YAPTIKLARINIZ İÇİN..!

OLDUKÇA KALABALIKLAR. KÖPRÜYÜ GEÇİN BEN SİZİ KORURUM.

ACELE EDİN!..

GELEBİLİRSİN BLEK! ŞİMDİ BİZ SENİ KORU-RUZ..!

HAY AKSİ! ATEŞ EDEME-YİZ, BLEK'! VURABİLİRİZ!

KÖPRÜNÜN ORTASINDA BİR ÖLÜM SAVA-Sı BAŞLAMIŞTI.

GEBERECEKSİN SOLUK YÜZLÜ!

EYVAH! DÜŞE-CEĞİM...

TANRIM... BLEK... BLEK..!

AMA BLEK ÇE-VİKLİĞİ SAYE-SİNDE SON ANDA KÜTÜĞE TUTUNDU...

AH!

BLEK'İ KORUYAN GİZLİ BİR GÜÇ VAR SANKİ. GEÇ ARTIK, ÇABUK..!

GAYRET BLEK! AZ KALDI..!

'AN THIE AUKA WOA-GAA...

KAYALARIN ARKASI-NI SİPER OLARAK KULLANALIM!

BİRAZ DAHA OYALANIRSAK KAYIK ELDEN GİDECEK!

EVET... ONLARI ENGELLEMENİN TEK YOLU KÜTÜĞÜ AŞAĞI ATMAK!

OLMAZ! BU OK YAĞMURUNDA KÜTÜĞÜN YANINA VARMAK IMKANSIZ...

BAŞKA SEÇENEĞİMİZ YOK.

KENDİNİ BU KADAR KOLAY FEDA EDEMEZSİN. DAVAMIZ İÇİN ÖNEMLİSİN SEN!

BIRAK BENİ!

HAYIR! BEN GİDECEĞİM!

PACK!

BU ADAM DELİ! ÖLÜME GİDİYOR..!

BAY HAMILTON, DURUN!..

AHH! BAŞARMAK ZORUNDAYIM...

AH!

HAMİLTON ALDIĞI YARALARA RAĞMEN KÜTÜĞÜ AŞAĞI YUVARLAMAYI BAŞARDI AMA DENGESİNİ KAYBEDİNCE KENDİ DE DÜŞTÜ...

ELVEDA DOSTLAR!

DAVAMIZ UĞRUNA ÖLDÜ...

BİR GÜN ÖZGÜR AMERİKALILAR ONU DA KAHRAMANLARI ARASINDA SAYIP ANACAKLAR. YAPTIĞIN FEDAKÂRLIK BOŞA GİTMEYECEK, HAMILTON...

GİDELİM! ARTIK KIZILDERİLİLER BİZİ ENGELLEYEMEZ.

O SİLAHLAR KIZILDERİLİLERİN ELİNE GEÇMEMELİ...

HIZLI YÜRÜRSEK BÜYÜK DÖNEMECE KAYIKTAN ÖNCE VARIRIZ...

AH! PİS HAYVAN!..

HAY AKSİ! BİR KURT! DUR PROFESÖR! BEN İŞİNA BAKARIM!

AMA BİLEK ATEŞ EDEMEDEN, HAYVAN ORMANDAN GELEN BİR SESLE, O YÖNE DOĞRU HIZLA UZAKLAŞMAYA BAŞLADI.

SİLAHI GÖRÜNCE HAYVANIN AKLI BAŞINA GELDİ!.

SANMAM. GARİP BİR ÇAĞRIYA UYDU..!.

USLU DUR OĞLUM! DAHA SIRASI DEĞİL! HI! HI! HI!.

HI! HI! HI!

KITAPLARDA, TEK BAŞINA YAŞAYAN GRİ KURTLARIN İNSANA SALDIRMADIĞI YAZAR. BU ÇOK ENDER BİR OLAY, O DA BENİ BULDU!.

O SIRADA KAYIKTA...

HAY AKSİ! BLEK VE ARKADAŞLARI ŞU TEPEDEN NEHRE DOĞRU İNİYORLAR...

PATRON! BİZ BAŞIMIZDA BLEK BELASI OLMAYACAĞI İÇİN KAYIĞI GÖTÜRMEYİ KABUL ETMİŞTİK...

AMA YİNE KARŞIMIZA ÇIKTI... ONUN İÇİN BİZ DE DEVAM ETMEK İSTEMİYORUZ...

KORKAKLAR! LATOUR BU KADAR KOLAY TESLİM OLUR MU SANIYORSUNUZ? PLANIMI DİNLEYİN!

BİR SAAT SONRA...

BAKIN KAYIK HÂLÂ NEHRİN ORTASINDA. GALİBA DEMİR ATMIŞ!

GECE OLUNCA YÜZEREK ULAŞMAYA ÇALIŞIRIZ. ŞİMDİ SAKLANALIM...

KARANLIK ÇÖKÜNCE..

GİDELİM ARKADAŞLAR! SİLAHLARINIZI SUYA SOKMAYIN!

LATOUR'LA BİR AN ÖNCE HESAPLAŞMAK İSTİYORUM...

SAKİN OL KURT! SAKİN OL! HI! HI! HI!

DOSTLARIMIZ GÜRÜLTÜ ETMEDEN KAYIĞA ÇIKTI...

NE TEDBİRSİZLİK! HİÇ NÖBETÇİ BIRAKMAMIŞLAR.

AMA KAYIK SAVUNMASIZ DEĞİLDİ.

HAZIR OLUN!

BURADA KİMSE YOK!..

SİLAHLARI DA GÖREMİYORUM!

SEN DE GİR BAKALIM SÜMÜKLÜ..!

KAPIYI DA KAPATALIM! HA! HA! HA!

GARİP TANAKİ

HEY, BU DA NE DEMEK OLUYOR?

ŞU DEMEK Kİ, LATOUR, BLEK VE ARKADAŞLARINI OYUNA GETİRDİ. BİRAZDAN KATIKLA BİRLİKTE HAVAYA UÇACAKSINIZ! HA! HA!

ELVEDA BLEK! AZ SONRA PARÇALARIN HAVADA UÇUŞACAK!..

VAY CANINA! FENA KAPANA KISILDIK...

BIRAKIN BIRAZ DÜŞÜNEYİM... BELKİ...

ZAMANIMIZ YOK! DIŞARDAKİ AĞI PATLAMAK ÜZERE!..

YARARI YOK. ÇOK SAĞLAM!

BU SEFER GERÇEKTEN YAPACAK BİR ŞEY YOK. OTURUP DUA EDELİM.

HEPSİ LİMİTSİZLİK İÇİNDEYKEN BİRDEN KAPININ GICIRDADIĞINI DUYDULAR...

BAKIN! KAPI... KAPI AÇILIYOR!..

YİNE O HAYVAN!

KAPIYI BU KURT NASIL AÇMIŞ OLABİLİR?

O DEĞİL.. HA! HA! BEN AÇTIM!

TANAKİ, SEN..

KİM OLDUĞUNU BİL-MİYORUM AMA SEN-DEN ÇOK HOŞLAN-DIM...

ŞU BABUT FIÇISIYLA İLGİLENSEK İYİ OLUR!

HAYIR BODİ BEK-LE...

LATOUR VE ADAMLARI AZ İLER-DE KAYIĞIN HAVAYA UÇMASINI BEKLİYORLAR. BİZİ ÖL-MÜŞ SANMALARI DAHA İYİ OLUR...

SEN BİR DAHİSİN BLEK...

DOSTLARIMIZ KIYIYA HENÜZ VARMIŞLARDI Kİ..

BOOOM!

BRR. BU SEVİM-Lİ ADAM OLMA-SAYDI ŞİMDİ BİZ DE ÖBÜR DÜNYAYI BOYLAMIŞ-TIK.!

DİĞER KIYIDA...

PATLA-DI.!.

ELVEDA BLEK! AR-TIK AYAK ALTINDA DOLAŞAMA-YACAKSIN!

BENİ ARKADASINLA HENÜZ TANIŞTIRMADIN BLEK!
ADI TANAKİ! KABİLESİNDEN KOVULMUŞ BİR KARA AYAK! DOĞUŞTAN SAKAT... BU NEDENLE SAVAŞÇI OLAMADI...
BUNUN İÇİN HİÇ ÜZÜLMEYİN DOSTUM. ÇELİK GİBİ KASLAR OLMADAN DA İNSAN SAVAŞÇI OLABİLİR. ÖRNEĞİN İTALYAN KOMUTAN "KÜÇÜK" NİCCOLA ON BİRİNCİ YÜZYILDA...
PROFESÖR MERHAMET... TARİH DERSİ İÇİN UYGUN BİR ZAMAN DEĞİL...
PEKİ SUSTUM AMA KÜLTÜR HER ZAMAN ÖNEMLİDİR...
ŞİMDİ ŞU SİLAHLARI DÜŞÜNELİM. KAYIKTA OLMADIKLARINA GÖRE ONLARI BAŞKA BİR YERE TAŞIMIŞLAR.
NEHİRDEN GERİ DÖNELİM! BELKİ BİR İZ BULURUZ...
TANAKİ UTE SAVAŞÇILARININ AZ İLERDEKİ, ADAYA GİTTİKLERİNİ, GÖRDÜĞÜNDEN BERİ GÜNEŞ İKİ KEZ BATTI...
BİR ŞEYLER BULABİLİRİZ. GİDİP BAKALIM.
AZ SONRA
VAY CANINA! ADADA BİR KALE KURMUŞLAR!...
BAKIN! BEYAZ ADAM BİR KANO İLE GELİYOR.
LATOUR'UN ADAMLARINDAN BİRİ ONU YAKALAMALIYIZ...

ADAM TAM DOSTLARIMIZIN SAKLANDIĞI YERDE KAYIKTAN İNDİ...

ANİDEN...

AHH! KAHROLASI HAYVAN!

ONUN, SENİ PARÇALAMASINI İSTEMİYORSAN RAHAT DUR AHBAP!..

SİZ... AMA İMKANSIZ... SİZ AZ ÖNCE KAYIKLA HAVAYA UÇTUNUZ.

NEFESİNİ SORULARIMA CEVAP VERMEK İÇİN SAKLA. ADADAKİ KALE YERLİLERE GÖNDERİLECEK..

...SİLAHLAR İÇİN BİR DEPO, ÖYLE DEĞİL Mİ?

ADAM ÖNCE CEVAP VERMEK İSTEMEDİ AMA..

BEYAZ ADAM KENDİLİĞİNDEN KONUŞMAZSA KURT ONU KONUŞTURUR!..

HAYIR! ÇEKİN ŞU HAYVANI! KONUŞACAĞIM..!

EVET... KALE BİR SİLAH DEPOSU...

ORADA KAÇ KİŞİ VAR?

LATOUR ADAMLARI VE BİR BÖLÜK İNGİLİZ ASKERİ.

BİZİM İÇİN ÇOK FAZLA..

NE PAHASINA OLURSA OLSUN O KALEYİ YOK ETMELİYİZ. RODİ SEN BÜTÜN AVCILARI VE DOSTUMUZ KARA AYAKLARI TOPLA VE HEMEN BURAYA GETİR..

OLUR! GEYİK KADAR HIZLI GİDECEĞİM. YARINDAN ÖNCE BURADA OLURUZ..

BİZ DE KALEYE GİRMEYE ÇALIŞACAĞIZ..

KALEYE GİRMEK İÇİN AKLIMA ÇOK İYİ BİR FİKİR GELDİ, AMA ÖNCE KIZILDERİLİ ELBİSELERİ BULMALIYIZ...

BENİM MAĞARAMDA YAR.. GEL...

TANAKİ PROFESÖRÜ VE DİĞERLERİNİ YAŞADIĞI MAĞARAYA GÖTÜRDÜ..

NASIL OLDUM BU ELBİSELERLE? BÜYÜK REİSE BENZİYOR MUYUM?

EVET AMA KÜÇÜK BİR AYRINTI YAR PROFESÖR.. SAKAL VE BIYIKLARIN.

AH, BUNU HİÇ DÜŞÜNMEMİŞTİM!

BİLİYORUM ZOR OLACAK AMA DAVAMIZ İÇİN KATLANMALISIN!..

OH.. TANRIM! KALBİM PARÇALANIYOR...

PROFESÖR. HER YÜCE DAVADA FEDAKARLIK GEREKİR...

EŞİRİ NE YAPACAĞIZ?

KURT ONA BAKAR...

DİNLE AHBAP! BURADA USLU USLU OTUR. SU VE YİYECEK VAR, AMA SAKIN DIŞARI ÇIKMAYA KALKIŞMA YOKSA KURT SENİ PARÇALAR... ANLADIN MI?

KÜRKLERİN ALTINA SAKLAN BU EK TANAKİ SEN KABİLEMİ TEMSİL EDECEKSİN...

UGH! BEN SENİN KABİLEN.

HAYDİ ŞİMPİ DOĞRU ADAYA.. TANRI YARDIMCIMIZ OLSUN!

BÖYLECE DOSTLARIMIZ SİLAH TÜCCARLARININ ADASINA DOĞRU YOLA ÇIKTILAR.

KIYAFETİN UYGUN AMA KONUŞMANA DA ÇOK DİKKAT ET PROFESÖR..

BAY LATOUR! ŞURAYA BAKIN!

UTE'YE BENZİYORLAR. CANIMIZI SIKACAK BİRİLERİYSE GEREKENİ YAPARIZ.

BEYAZ ADAM DA KÜREK ÇEKERSE DAHA ÇABUK VARIRIZ...

NEE? BEN BÜYÜK REİSİM... REİSLER ASLA KÜREK ÇEKMEZ... UGH!

UGH! REİS OLMAK NE RAHAT...

DURUN! KİMSİNİZ?

BEN GÖBEKLİ GEYİK, SARI KARGA KABİLESİNİN ŞEFİ! BEYAZ REİSİNİZLE KONUŞMAYA GELDİM.

PÜFF! SARI KARGA DİYE BİR KABİLE YOK, AMA BEYAZ ADAM ÇOK KURNAZ.

BU KABİLEYİ HİÇ DUYMADIM.

BİZ BU BÖLGEDEN DEĞİL, GÜNEŞİN BATTIĞI YERDENİZ...

ÖYLEYSE BU ADAYA NİÇİN GELDİN?

SENİN KIZILDERİLİLERE GÜRLEYEN BORU VERDİĞİNİ DUYDUM. ÇOK KÜRK GETİRDİM. BANA DA ONLARDAN VER...

KÜRKLERİNE İHTİYACIM YOK AMA DÜŞMANLARIMLA SAVAŞIRSAN SANA SİLAH VERİRİM. ADAMLARIN NEREDE?

KABİLE BENİM. UGH!

ÖBÜR SAVAŞÇILAR DA ORMANDA.. BİR ELİMİN PARMAKLARININ ON MİSLİ KADAR... ÇOK DA CESURDURLAR..

TAMAM! YARIN ELLİ TÜFEK VERİP KİME KARŞI KULLANACAĞINI DA SÖYLEYECEĞİM. BUGÜN KALEDE KALIN...

ULU RUH BEYAZ KARDEŞİMİ KORUSUN!..

ONLAR KONUŞURKEN BLEK GÖRÜNMEDEN SAKLANDIĞI YERDEN ÇIKIP KÖPRÜNÜN ALTINA GİZLENDİ...

PROFESÖR KENDİNİ DAVET ETTİRMEYİ BAŞARDI. İŞLER YOLUNDA GİDERSE BU GECE BANA KAPIYI AÇAR...

BU NEHİRDE BÖYLE BİR KALE GÖRECEĞİM HİÇ AKLIMA GELMEZDİ. ŞANSIMIZ YARDIM EDERSE BURAYI YAKINDA YOK EDECEĞİZ..

GÜN BOYUNCA TANAKİ VE PROFESÖR KALEDE DOLAŞIP, ETRAFI ARAŞTIRDILAR, CEPHANELİĞİN YERİNİ ÖĞRENDİLER. AKŞAMA DOĞRU...

ARTIK BLEK'İ İÇERİ ALMALIYIZ. KAPIYA YAKLAŞ VE AÇMAYA HAZIR-LAN TANAKİ! BEN NÖBETÇİNİN DİKKATİNİ DAĞITACAĞIM..

UGH!

GECE UZUN, BEYAZ ADAM. RUHLAR SENİ KORUSUN... BEN SANA ARKADAŞLIK EDECEĞİM.

TEŞEKKÜR EDERİM REİS...

SANA İÇKİ GETİRDİM. İNSANA CESARET VERİR... AL!

DEMEK KAFA ÇEKMEK İÇİN ARKADAŞ ARIYORSUN HA?

BU DA NESİ? YERLİ NÖBETÇİYE İÇKİ VERİYOR..

KAHRETSİN! NÖBETTEYKEN İÇMEK YASAKTIR.. BIRAK ŞUNU!..

ŞİŞEDEKİ IĞKİ PROFESÖR'ÜN YÜZÜNE BOŞALINCA SÜRDÜĞÜ KIRMIZI BOYA AKMAYA BAŞLADI...

EYVAH!

HAY ŞEYTAN! SEN YERLİ DEĞİLSİN! ALARM, İHANET!!

BUNLAR CASUS! HÜCREYE ATIN! SAFALTA KURŞUNA DİZİLECEKLER!!

GİRİN! YARIN SİZE GÜZEL BİR SÜRPRİZ HAZIRLAYACAĞIZ...

MADEM ÖYLE BEN DE SİNİRLERİMİ YATIŞTIRAYIM BİRAZ.

DUR, SERSEM...

BÖYLECE UŞLU DURMAYI ÖĞRENİRSİN...

BEYAZ ADAM ÇOK AKILSIZ. ZAMANINDAN ÖNCE ÖLMEK İSTİYOR.

BEN HER ZAMAN NE YAPTIĞIMI BİLİRİM...

BUNU ÇALMAK İÇİN SALDIRDIM. ARTIK KAPIYI HAVAYA UÇURABİLİRİZ.

TANAKİ BİLMİYOR-DU...

O SIRADA KALENİN DİŞİNDA...

PROFESÖR HÂLÂ KAPIYI AÇMADI. BAZI AKSİLİKLER OLDU GALİBA. İŞ BANA DÜŞTÜ...

İYİ UYKU-LAR..!

VAY...

AMA ASKER ALARM VERMEYE VAKİT BULAMADAN...

O SIRADA HÜCREDE...

YERE YAT. TANAKİ! PATLAMA SESİNİ DUYUNCA DA SAKIN KORKMA..!

BU GÜRÜLTÜYÜ ÇIKARAN MUTLAKA PROFESÖR OLMALI..

BOOM!

NE DOLAPLAR ÇEVİRİYORSUN PROFESÖR?

SELAM BLEK! KALEYİ İYİ BİLİYORUM. GEL BENİMLE! BİR AN ÖNCE CEPHANELİĞE GİRELİM...

PATLAMA BÜTÜN KALEDE DUYULMUŞ VE ASKERLER ALARMA GEÇMİŞTİ.

ESİRLER KAÇIYOR! ATEŞ!..

KAPIYI SIKICA KAPATIN! BU SİLAHLARLA BİR ORDUYU BİLE DURDURABİLİRİZ..!

HAYDİ YAKALAYIN ONLARI! KALEDEN ÇIKMASINLAR SAKIN!..

İSTEDİĞİMİZ KADAR ATEŞ EDİP EĞLENEBİLİRİZ. YETERİNCE CEPHANEMİZ VAR.

DEPOYU SARIN! BU KEZ ELİMİZE DÜŞTÜLER...!
AH!

BLEK DAMDAN BİRKAÇ KİREMİT ÇIKARTTI YE...
SİZE. GÜZEL BİR HEDİYEM VAR!..

DİKKAT! BARUT FIÇISI..!
İMDAT!

BOOM!

LANET OLSUN! CEPHANELİĞİ HAVAYA UÇURMAK PAHASINA DA OLSA SİZİ ÖLDÜRECEĞİM!
HEY! ORADAKİLER! TOPU BU TARAFA GETİRİN!

AVCILAR GE-LİYOR!..

GERÇEKTEN DE AZ İLERDE NEHİRDE...

İŞTE ADA! SI-LAH SESLERİ GE-LİYOR. BİLEK HA-REKETE GEÇMİŞ BİLE.

BENİ ANLADIN MI KÜÇÜK KUNDUZ? SEN VE ADAMLA-RIN SAĞDAN, BİZLER DE SOL-DAN SALDIRA-CAĞIZ!..

UGH!

OLDUKÇA KALABALIKLAR, AMA KALEYİ ELE GEÇİREMEYE-CEKLER! TOPU ÇEVİRİN, MEN-ZİLE GİRİNCE ONLARI NEHRİN DİBİNE GÖNDE-Rİ-RİZ..!

GERÇEKTEN KANOLAR MENZİLE GİRİNCE..

BOOM!

SESLERE BAKILIRSA BİZİMKİ-LER GEL-Dİ...

EVET, AMA BİZ YARDIM ETMEZSEK İÇERİ GİREMEZ-LER. BENİ İZLE-YİN!

NE YAPMAYI DÜŞÜNÜYOR-SUN BLEK?

ŞU TOPU SUS-TURMAYI..!

DEFOLUN ÇAKALLAR! BU OYUNCAKLA BİRAZ DA BİZ OYNAYA-LIM!

YARDIM ET PROFESÖR BUNU KAPIYA ÇEVİ-RELİM!..

TAMAM BLEK!...

KUSURA BAKMAYIN BEYLER, ANAHTARIMIZ OLMADIĞI İÇİN KAPIYI BÖYLE AÇACAĞIZ!

SALDIRIN ARKADAŞLAR! BLEK KAPIYI AÇTI...

KARA AYAKLAR'IN REİSİ KÜÇÜK KUNDUZ KALEYE İLK GİRENLERDEN Dİ AMA---

AH!

ŞİMDİ HALLEDİLECEK BİR İŞİM VAR..!

LATOUR! SONUNDA SENİ BULDUM..!

AL ÖYLEYSE UĞURSUZ..!

BOŞUNA YORULMA! BU KEZ SURATINI DAĞITMAYA KESİN KARARLIYIM..!

BÖYLE!

...VE BÖYLE! BUNU GERÇEKTEN ÇOK İSTİYORDUM...

SMACK!

KISA SÜREDE AVCILAR VE KARA AYAKLAR KALEYİ ELE GEÇİRDİLER...

SELAM BLEK! İYİ İŞ BECERDİK DEĞİL Mİ?

EVET, EVLAT! HEM DE NASIL!

DOSTLARIMIZI ZAMANINDA YE-TİŞTİRMEN BÜYÜK BİR BAŞARIYDI BODI! BUNUN İÇİN ÇOK BEĞENDİĞİN O TÜFEĞİ SANA HEDİYE EDECEĞİM!

OH, TEŞEKKÜRLER BLEK.

FAKAT KARA AYAKLAR NEDEN ÜZGÜNLER? NİÇİN ZAFER ŞARKILARI SÖYLEMİYORLAR?

BİRAZ ÖNCE REİSLERİ KÜÇÜK KUNDUZ'U KAYBETTİLER!

KARA AYAK KARDEŞLERİM! KABİLENİZİ KÜÇÜK KUNDUZ GİBİ BAŞARIYLA YÖNETECEK BİRİ DAHA VAR... VÜCUDUNUN ŞEKLİ YÜZÜNDEN ONU ARANIZDAN UZAKLAŞTIRDINIZ AMA O BÜYÜK BİR SAVAŞÇI OLDUĞUNU BUGÜN BİZE İSPATLADI...

BU ADAM TANAKİ'DİR. ONU ŞEF OLARAK SEÇMENİZİ TAVSİYE EDERİM!.

BLEK HAKLI! UGH!..

UNUTMAYIN Kİ, SAKAT BİR BEDENDE DE ASLAN KALBİ BULUNABİLİR!..

EVET TANAKİ CESUR OLDUĞUNU İSPATLADI...

TANAKİ SANA TEŞEKKÜR EDER BLEK! KABİLESİ HER ZAMAN SANA DOST OLACAKTIR...

YAŞASIN ÇELİK BLEK!

YAŞASIN BÜYÜK BEYAZ REİS!

HERKES ZAFERİ KUTLUYOR, AMA HİÇ KİMSE ZAFERİN EN BÜYÜK KURBANI OLAN SAKAL VE BIYIĞIMDAN SÖZ ETMİYOR..

Ertelenen İnfaz

SELAM, BLEK. AV NASIL GEÇTİ?

SELAM MATTHEW! AV İYİ GİTTİ AMA KURT GİBİ AÇIK-TIK..!

BİRAZ GEYİK ETİ VAR. SANA YETER Mİ DERSİN?

EH, HİÇ OLMAZSA AÇLIĞIMI YATIŞ-TIRIR..!

KAMPTA İŞLER NASIL? ETRAFTA İNGİLİZLER YOK YA?

BİZİM AVCILAR-DAN BİRİ KUZEY-DE BİR GRUP ASKER GÖRMÜŞ, AMA BU TARAFA GELMİYORLARMIŞ. ALDIKLA-RI SON DERS-TEN SON-RA...

...BUNA PEK CESA-RET EDE-MEZLER!

İYİ! HAYDİ GİDİP ŞU GEYİĞİN TADINA BAKALIM. HEY! BUN-LAR NE YAPI-YOR?

HAYIR! BIRAKIN BENİ! KATİL-LER!

BİRDEN ÜÇÜ DE DIŞARI YUVARLAN-DI..

AAAHH!

YAŞASIN!

BA SAR-DIK!

VE PROFESÖR ZAFER EDASIY-LA KAPIDA BELİRDİ...

GÖRDÜNÜZ MÜ? NE BASİT! DİŞ İP-LİĞİN UCUNDA KALDI...

DİŞİN KÖKLERİ ÇOK DERİNDEY-Dİ HERHALDE.. EPEY ASILMAMIZ GEREKTİ.. NASIL-SIN MARCO?

BANA YILDIZLARI SAYDIRDINIZ AMA DİŞİM HÂLÂ AĞRIYOR...

AH, PARDON! YANLIŞ DİŞ ÇEKMİŞİZ. BU SAĞLAM, İŞE YENİDEN BAŞLAYACAĞIZ...

BAK SEN! SAĞLAM DİŞİMİ ÇEKTİN HA? ŞİMDİ BEN DE SENİN, YANLIŞLIKLA KULAĞINI KESECEĞİM.!

HEY! DUR, NE YAPIYORSUN?

BİR YANLIŞLIK OLDU! HERKES HATA YAPABİLİR...

BU İŞ HATA KABUL ETMEZ! O BENİM TEK SAĞLAM DİŞİMDİ!

HA! HA! HA!... HA!

ŞU PROFESÖR ÂLEM ADAM. DURMADAN BAŞINI BELAYA SOKAR...

AMA O DAHİ BEYNİYLE HER SEFERİNDE DE PAÇAYI KURTARIR!.

İŞTE GEYİK! NEFİS KOKUYOR DEĞİL Mİ?

YAŞASIN!

KENDİNİ YEMEĞE FAZLA KAPTIRMA RODİ! HEMEN YOLA ÇIKACAĞIZ!

BİR SAAT SONRA...

HEY, KAMPTA KALMAYACAK MIYDINIZ?

HAYIR! YARIN SABAH NEHRİN DÖNEMECİNDE KUNDUZLARI BEKLEYECEĞİZ. GECE ESKİ DEĞİRMENDE KONAKLARIZ. HAYDİ HOŞÇAKALIN...

DÖNÜNCE PROFESÖRE SE-LAMLARIMI SÖYLEYİN!

ÇABUK DÖNECEĞİNİ ZANNETMİYORUM. KU-LAKLARINI KO-RUMAK İÇİN MARCO'NUN SİNİRLERİNİN YATIŞMASINI BEKLEYE-CEK-TİR!

İKİ SAAT SONRA AKŞAM OLMUŞTU..

İŞTE TERKE-DİLMİŞ DEĞİR-MEN. BİRAZ DİNLENELİM BEŞ SAAT SONRA YİNE YOLA ÇIKA-RIZ...

...VE ŞAFAK SÖKERKEN..

AHH! NE GÜZEL UYUYOR-DUM! KALKMAK NE ZOR..!

HEY! BLEK, NE YA...

ŞŞŞT..! SUS RODI! NAL SESLERİ DUYDUM...

İNGİ-LİZ ASKER-LERİ Mİ ACABA?

İYİ BİLDİN! İŞTE DÜZLÜKTELER!

PİS ASİ! RUHUNU TESLİM ETMEYE HA-ZIRLAN!

BİR GÜN DOSTUN BLEK'İ DE ASMA ŞEREFİNE ERİŞECE-ĞİZ...

BENİ ÖLDÜREBİ-LİRSİNİZ AMA AMERİKA'NIN ÖZ-GÜRLÜĞE KANUŞ-MASINI EN-GELLE-YE-MEZ-SİNİZ!

SUS! SERSEM HERİF!

NE BEKLİYO-RUZ BLEK!?

SIRASI DEĞİL-RODİ! ZAMANI GELİNCE HARE-KETE GEÇECE-ĞİZ..!

BİR DAKİKA SÜRMEZ! İPİ HAZIRLADIM BİLE...

YAŞASIN ÖZGÜR AMERİKA!

ŞİMDİ RODİ! HAYDİ, KES!

BİRDEN AT SIRTINDAKİ ESİRLE BİRLİKTE DÖRTNALA UZAK-LAŞTI..

KAHR..

AMA..

BLEK! ÇELİK BLEK BU!

TA KENDİSİ! BENİ GÖR-DÜĞÜNÜZE PEK SEVİNMİ-ŞE BENZEMİYORSU-NUZ...

SİZE SÖYLEYE-CEKLERİM VAR!

DİKKAT!

AH!

NE KADAR İŞE YARAMAZ ADAM-LARSINIZ!

UF!

İMDAT!

BİR DAHA VATANSEVER-LERİ ASMAYA CESARET EDEMEYECEKSİNİZ!

BU ARADA ASKERLERDEN BİRİ BLEK'E SALDIRMAYA HAZIRLA-NIYORDU-

BİR SANİYE DUR BAKA-LIM!

ARKADAN SALDIRMAK AYIP DEĞİL Mİ?

HEY, YAKALADIM: ONU. YARDIM EDİN!

AMA DİĞERLERİ KAÇMAK İÇİN BU FIRSATTAN YARARLANDILAR..

KAÇMAYIN ALÇAKLAR! BENİ YALNIZ BIRAKMAYIN!

MERAK ETME! O KORKAKLAR DA ELİMDEN KURTULAMAYACAKLAR..!

AHH!

SEN BUNLARI GÖZLE RODİ! BEN KAÇAKLARI İZLEYECEĞİM...

TAMAM BLEK!

O SIRADA KURTARDIKLARI ADAM GERİ DÖNDÜ.

HAYATIMI KURTARDINIZ. BUNU HİÇ UNUTMAYACAĞIM...

HER YATANSEVER AYNI ŞEYİ YAPARDI. GELİN, İPLERİNİZİ ÇÖZEYİM!

İNGİLİZLERİN ELİNE NASIL DÜŞTÜNÜZ?

ADIM PATTERSON, YATANSEVERİM. ÇELİK BLEK'E BİR MEKTUP GÖTÜRÜYORDUM, ÜZERİMDE YAKALADILAR VE...

ÇELİK BLEK AZ ÖNCE GÖRDÜĞÜNÜZ ADAMDI.

TAHMİN ETMİŞTİM. ÇOK GÜÇLÜ VE CESUR. AMERİKADA ONUN GİBİ BİRİ DAHA VAR MI, BİLMİYORUM!..

AYNI ANDA -
AYRILMIŞLAR! BÖYLECE YALNIZ BİRİNİ İZLEYEBİLECEĞİM..
BİRAZ DAHA YAKLAŞSIN - RİSKE GİRMEK İSTEMEM..
HAY AKSİ! AĞACIN GÖVDESİ KAPATIYOR AMA BİRAZ YER DEĞİŞTİRİRSEM..
ASKER BİRAZ YANA KAYDI AMA BLEK ÇIKARDIĞI HIŞIRTIYI DUYMAKTA GECİKMEDİ ...
ORMANDA ANCAK AVCILAR VE YERLİLER SESSİZ HAREKET EDEBİLİR!
AH!
MERHAMET! TESLİM OLUYORUM!
KALLEŞLİĞİN MİDEMİ BULANDIRIYOR. ARKADAŞINI TEHLİKEDEYKEN TERKETTİN.
SELAM BLEK, SEN DE BU RALARDA MISIN?
PROFESÖR! TAM ZAMANINDA GELDİN ŞUNUNLA İLGİLENİNCE BEN DİĞERİNİ İZLEYECEĞİM...

ŞURADA ASILI DURAN ADAMDAN MI SÖZ EDİYORSUN?

HARİKA! ONU YAKALAMIŞSIN BİLE..!.

BEN PEK MÜTEVAZİ DEĞİLİM, O YÜZDEN GERÇEKTEN HARİKA OLDUĞUMU SÖYLEYEBİLİRİM.

HERKES PROFESÖR'ÜN BİR DAHİ OLDUĞUNU BİLİR.

ACABA MARCO DA ÖYLE Mİ DÜŞÜNÜYOR?

AZ SONRA..

AVUKAT KONOLİ TARAFINDAN SİZE GÖNDERİLEN BU MEKTUBU GETİRDİM.

AVUKAT KONOLİ DE KİM?

ÖZGÜRLÜK HAREKETİNİN LİDERLERİNDEN. İNGİLİZLER ONUN KİM OLDUĞUNU BİLMİYOR... MEKTUBU VERİN...

Sayın Blek!
Size ihtiyacım var. Bu mektubu getiren adamın verecegi bilgiler ışığında bana gelmenizi istiyorum..
Yaşasın Özgür Amerika

AMA BU MEKTUPTA İMZA YOK!

BU TEDBİRSİZLİK OLURDU. EĞER İMZA ATSAYDI İNGİLİZLER'İN ELİNE DÜŞTÜĞÜNDE AVUKAT HEMEN YAKALANIR VE DAVAMIZ EN İYİ LİDERLERİNDEN BİRİNİ KAYBEDERDİ...

DOĞRU. AMA BEN AVUKAT KANOLİ'Yİ ŞAHSEN TANIMIYORUM. ONA NASIL ULAŞACAĞIM?

ONU BULMAK İÇİN BONEFORD'DA İSKOÇYALI'NIN HANINA GİDİP PAROLAYI SÖYLEMENİZ YETERLİ.

PAROLA: "TEYZEM TEODOLİNDA SİZE SELAMLARINI YOLLADI." HANCI BİZDENDİR. SİZİ AVUKATLA TANIŞTIRIR...

BONEFORD'DA ÇOK DİKKATLİ OLMALISINIZ, BLEK! KENT İNGİLİZ CASUSU KAYNIYOR. KIYAFET DEĞİŞTİRMENİZ YERİNDE OLUR...

MERAK ETMEYİN!

SİZDEN AYRILACAĞIM İÇİN ÜZÜNÜM AMA YALNIZ GİTSEM DAHA İYİ OLUR. SURATINI AŞMA RODİ! ÇABUK DÖNECEĞİM!..

BLEK HAKLI RODİ! ONU KAMPTA BEKLERİZ.

GÖRÜŞMEK ÜZERE DOSTLARIM!

YOKLUĞUNU HİSSEDECEĞİZ BLEK...

BLEK CESUR VE GÜÇLÜ. AMA BİZ DE GİTSEYDİK ONA YARDIMCI OLURDUK, DEĞİL Mİ PROFESÖR?

OLACAĞIZ RODİ...

NE DE MEKİSTİYARSUN?

BONEFORD'A BİZ DE GİDECEĞİZ. ONU UZAKTAN İZLEYİP GEREKİRSE YARDIM EDECEĞİZ...

AYNI AKŞAM...

İŞTE GELDİM! GÖZE BATMAMAK İÇİN BİR KI-YAFET BULSAM İYİ OLUR...

BU DÜKKAN TAM BANA GÖRE...

BU PELERİN SİZE ÇOK YAKIŞ-TI BAYIM. ZA-TEN KIŞ DA GELİYOR. YERİNİZDE OLSAM KAÇIR-MAZ-DIM.

HAKLISINIZ! BANA İSKOÇYA-LININ HANINI GÖSTERİR MİSİ-NİZ?

İŞTE HAN BURASI...

HAY AKSİ! İÇERDE İNGİLİZLER DE VAR. DİKKATLİ OLMALI-YIM...

NE ALIRDINIZ YABANCI?

ÖNCE BİR ÇORBA... SAHİ "TEYZEM TEODO-LİNDA SİZE SELAM-LARINI YOLLADI..."

ANLADIM. SİZ GELİK BLEK'SİNİZ. BEKLEDİĞİNİZ ADAM AZ SONRA BURADA OLACAK...

BLEK YAKLAŞIK YARIM SAAT BEKLEDİ... SONRA..

HEY HANCI!

BENİM HER ZAMANKİ MASAMA BU HERİFİ NİYE OTURTTUN?

BU SEKSEM KAVGA ÇIKARTMAK İSTİYOR.

HEY, SEN! NAZİK YERİNE BİR TEKME YEMEK İSTEMİYORSAN KALK ORADAN VE DEFOL!

GÜRÜL.. TÜYÜ KEŞ DE ÇEKİL BAŞIMDAN!

KAHRETSİN! DİKKATLERİ ÜZERİME ÇEKTİ...

DEMEK ÖYLE!? ŞİMDİ GÖRÜRSÜN!

KEMİKLERİNİ KIRACAĞIM SENİN!

BU KADARI FAZLA! BELA MI ARIYORSUN?

BU İKİSİ YÜZÜNDEN ORTALIK BİRAZ ŞENLENECEK!

CANIMIZ DA SIKILIYORDU ZATEN. BAHSE GİRERİM SAKALLI KAZANACAK...

SENİN GİBİLERİNİ TEK YUMRUKTA YERE SERERİM BEN!.

AĞIR OL! FAZLA ABARTIYORSUN!

YAVAŞ OLUN BLEK! BEN ANLAT KONGLİ. ÇEVREDEKİLER ŞÜPHELENMESİN DİYE BÖYLE YAKLAŞTIM SİZE!

KEMİKLERİNİ KIRACAĞIM SERSEM!

YARIM SAAT SONRA LAMBERT CADDESİ ON BEŞ NUMARAYA GELİN! ŞİMDİ VURUN BANA...

ANLADIM..

AL ÖYLEYSE!

AH!

BELA ARIYORDUN, SONUNDA BULDUN. ŞİMDİ DEFOL! VARLIĞIN CANIMI SIKIYOR..!

HA! HA! İKİ ŞİLİN KAYBETTİN TEDİ!..

BU SIRADA KAVGAYI SEYREDEN BAŞKALARI DA VARDI..

BÖYLELERİ BLEK'E VIZ GELİR!

BU KAVGA BANA BİRAZ GARİP GELDİ.. SANKİ BİR DANIŞIKLI DÖYÜŞTÜ...

HANCI AL PARA - NI! BURADAN PEK HOŞLAN - MADIM...

ÖZÜR DILE- RIM BAYIM, O ADAM SARHOŞTU!

HA!HA! DELİ - KANLININ CANI SIKIL - DI...

BÖYLE ÇELİK BİRİ OLDUĞU - NU TAHMİN ETMEDİM... TIPKI ÇELİK BLEK'E BENZİ - YOR..

ÇELİK BLEK Mİ? AMA...

TANRIM! TABİT...

BAŞINA ÖDÜL VAR. KAZANIR MIYIZ DERSİN TEDİ?

OLABİLİR. HAYDİ İZLE - YELİM. UZAKTA DEĞİL - DIR..

NE AKSİLİK! SU IKISI BLEK'İ TANIDI!..

DINLE RODİ.. PSSS.. PSSSS...

HEY ÇOCUK! ÇIKAN PELERİNLİ NE TARA - FA GİTTİ, GÖRDÜN MÜ?

EVET... LİMANA DOĞ - RU YÜRÜ - DÜ..!

KAÇALIM! KAÇIRABİLİ - RİZ..!

GÖRÜNCE HEMEN ATEŞ EDE - RİZ..!

GÖRECE- GİNİZİ HİÇ SAN- MAM.

MRAT! OH! ZAVALLI BEN!

BU TARAFA KOŞAN BİR ADAM GÖRDÜNÜZ MÜ?

NASIL GÖRMEM! BENİ DÖVDÜĞÜ YETMİYOR- MUŞ GİBİ KAYIĞIMI DA ALIP AÇILDI.

HAYDİ TEDİ... ARTIK ÖDÜL CEBİMİZDE SAYILIR...

HA.HA! İŞTE DE- NİZE AÇILDI- LAR BİLE!

KEŞKE BLEK'İN İNGİLTERE'YE GİTTİĞİNİ SÖYLE- SEYDİM...

-SOLUĞU LONDRA LİMANINDA ALIRLARDI!

HAYDİ BİZ DE GERİ DÖNELİM. BAKARSIN BLEK İÇİN YİNE BİR ŞEYLER YAP- MAK GERE- KİR.

EVET. BLEK PEŞİNDE MUHA- FIZLARI OLDUĞUNU BİLMİYOR...

LAMBERT CADDESİ NU- MARA ON BEŞ! KAPI ARALIK...

OLDUĞUN YERDE KAL... ŞİMDİ DÖN DE YÜZÜNÜ GÖ- RELİM.

TAMAM SİZİ TANI- DIM. MERDİVEN- LERDEN İNİN! AVU- KAT SİZİ BEK- LİYOR...

YUMRUĞUNUZ EPEY SIKIYMIŞ! YARIM SAATTİR ÇENEMİ UVUYORUM, HOŞGEL-DİNİZ...

ÜZGÜNÜM, AMA BAŞKA ÇARE YOKTU.

ÖNEMLİ DEĞİL! ŞİMDİ GELELİM ASIL İŞİMİZE. SİZE İHTİYACIMIZ OLDU — GUNU SÖYLEMİŞTİM AMA BU GÖREV OLDUKÇA TEHLİKE-Lİ...

SÖYLEYİN, BEN HAZIRIM.

İÇİMİZDEKİ HAİNLERDEN BİRİ BU KENTTEKİ VATANSEVERLERİN LİSTESİNİ VE BAZI PLANLARIMIZI İNGİLİZLER'E TESLİM ETMEK İÇİN ÇALDI.

BU BELGELERİN DÜŞMAN ELİNE GEÇMESİ HEPİMİZİN SONU OLUR...

ANLIYORUM. BU ŞEHİRDEKİ VATANSEVERLERİN HAYATI TEHLİKEDE...

HAİNİN, BELGELERİ AMİRAL HOWE'A TESLİM EDECEĞİNİ, BİLİYORUZ. GEMİSİ İKİ GÜN SONRA BOSTON'A GELECEK...

ONLARI TEKRAR ELE GEÇİRMEK İÇİN İKİ GÜNÜMÜZ VAR...

O ADAMIN YERİ HAKKINDA FİKRİNİZ VAR MI?

BU SABAH BOSTON'A HAREKET ETTİĞİNİ BİLİYORUZ. ORAYA VARMASINI ENGELLEMELİSİNİZ. ORMANI İYİ BİLİYORSUNUZ!

ON İKİ SAATLİK BİR FARK SİZİN İÇİN FAZLA SAYILMAZ. ONU DURDURAMAZSANIZ ALACAĞIMIZ DARBE BÜYÜK OLUR!

DENEYECEĞİM! ADAMI TARİF EDER MİSİNİZ?

ADI WILCOX. TEK GÖZÜ YOK. YANINI-ZA ONU TANIYAN BİRİNİ VERECEĞİM. BİRLİKTE TAKİP EDER-SİNİZ.

GÜZEL! HAİNİ BULACA-ĞIZ...

BU ALEX, EN İYİ ADAM-LARIMDANDIR VE WIL-COX'U İYİ TANIR. SİZE YAR-DIMCI OLA-CAKTIR.

EMİ-NİM.

SİZİ TANIDIĞI-MA ÇOK SEVİN-DİM BLEK. Sİ-ZİNLE ÇALIŞMAK BİR ŞEREFTİR.

ÇOK DİKKATLİ OLUN! KİME GÜVENECEĞİMİZİ ŞAŞIRDIK. ARAMIZDA İNGİLİZ CASUS-LARI VAR...

HA! HA! EVET. DİKKATLİ OL-MAYI ÖĞREN-MELİSİNİZ AVUKAT BEY.

DEMEK OLAYLA İLGİLENME-Sİ İÇİN BLEK'İ ÇAĞIRDILAR.. AMA BEN DE NE YAPACA-ĞIMI BİLİYO-RUM.

BOSTON'A İKİ GÜN İÇİNDE VARMAK İSTİYORSAK BACAKLARIMIZA ACIMAMA-LIYIZ...

YOO... BU İŞİN KOLAY BİR YOLU VAR. KANO İLE NEHİRDEN GİDERİZ..

BLEK'İN YÜKLENDİĞİ İŞ ÇOK ÖNEMLİ OLMALI.. NE DERSİN PROFESÖR? İZLEMEYE DEVAM EDELİM Mİ?

TABİİ RODİ! BİZİ İSTEMESE DE ONU KORUMA-LIYIZ...

AN SONRA

O SIRADA ESRARENGİZ ADAM DA UTELER'İN KAMPINA VARMIŞTI...

SELAM SANA BÜYÜK REİS SESSİZ OK.!

SESSİZ OK DA DOSTUNU SELAMLAR!

DİNLE, REİS! SANA TÜFEK VEREN KIRMIZI CEKETLİ DOSTLARININ YARDIMINA İHTİYACI VAR. KABUL EDERSEN İKİ AVCI DAHA ATEŞ SUYU ALACAKSIN...

BEYAZ KARDEŞİM NE İSTEDİĞİNİ SÖYLESİN.

KANOYU NEREDEN BULACAĞIZ BLEK?

ŞU ATEŞE BAK! BİR YERLİ KAMPI OLMALI. ARADIĞIMIZI ORADA BULABİLİRİZ..

BUNLAR UTELER!

EVET. İNGİLİZLER'LE İŞBİRLİĞİ YAPIP SILAH ALIYORLAR AMA BAŞKA ÇAREMİZ DE YOK.

ŞANSIMIZ VARMIŞ... NÖBETÇİ UYUYOR...

HAREKETE GEÇ. MENİN TAM ZAMANI...

GÜRÜLTÜ ETME ALEX. KIZILDERİLİLER TEK GÖZÜ AÇIK UYUR...

Nehirde Oyun

SESSİZ OK İKİ FIÇI ATEŞ SUYUNU KAZANDI SAYILIR...

DOĞRU DOSTUM. BLEK ARTIK SENİN ELİNDE. SANA ÇOK İÇKİ GETİRECEĞİM...

BİRDEN SAKLANDIKLARI YERDEN ÇIKAN YERLİLER HÜCUMA GEÇTİLER.

AWOOH UH..

KAHROLASILAR, BİZİ BEKLİYORLARMIŞ.

BİRİ BİZE SÜRPRİZ HAZIRLAMIŞ. ORMANA KAÇALIM!

AMA O YÖNDEN DE BİR GRUP KIZILDERİLİ ÇIKTI.

SİLAHLARI BİLE DOLDURACAK ZAMAN YOK!

DOĞRUSU İYİ BİR PLAN YAPMIŞLAR...

AMA TÜFEK SADECE ATEŞ EDEREK KULLANILMAZ. AL BAKALIM!

HEY, BLEK! KÖYÜN YOLU AÇIK...

GÜZEL, BELKİ BURADAN KAÇA-BİLİRİZ.!.
ÇABUK OLA-LIM.!.
KAÇAKLAR ÇADIRLARIN GÖLGESİNE SIĞINARAK İLERLİYORLARDI...
ORMANA AZ KALDI! GAYRET...
YARARI YOK! DAHA İYİ BİR FİK-RİM VAR...
BİZİ ARAMAYA-ÇAKLARI TEK YER BU-RASI..
HARİ-KASIN BLEK!
UMARIM RAHAT-SIZ OLMADINIZ BAYAN!
ASLINDA ÇİÇEKLE GEL-MELİYDİK AMA...
HAYIR, LÜTFEN! SEVİNÇ ÇIĞLIKLARI ATMANIZ GEREKMEZ.!
EN EMİN YERİN KURDUN İNİ OLA-CAĞI KİMİN AKLINA GELİR.?.
KURT ORMANDA DO-LAŞTIĞI SÜRECE SO-RUN YOK. AMA SON-RA BURADAN AY-RILMALIYIZ.

ORMANIN HER TARAFINI ARAYIN! ONLARI BULUN, YOKSA ATEŞ SUYUNU ALAMAZSINIZ!

SAATLER SÜREN ARAMADAN BİR SONUÇ ÇIKMADI VE YERLİLER GERİ DÖNDÜLER...

DİNLE BLEK! UTELER GERİ DÖNÜYOR..!

ÇADIRIN SAHİBİ DE GELDİ GALİBA..

BLEK YANILMAMIŞTI...

EVET! EV SAHİBİNİN DE İŞİ BİTTİ..!

ŞANS HÂLÂ BİZE GÜLÜYOR...

EVET, UMARIM BU AİLE PEK KALABALIK DEĞİLDİR, YOKSA ÇOK UĞRAŞACAĞIZ...

AZ SONRA...

KÖYDE SES SEDA YOK. YORGUNLUKTAN HEPSİ UYUMUŞ OLACAKLAR..

ORTAYA ÇIKMANIN ZAMANI GELDİ..!

İKİ KAÇAK YENİDEN SESSİZCE GÖLGELERİN ARASINDAN SÜZÜLDÜLER...

ŞU NÖBETÇİ KANOLARA GİTMEMİZİ ENGELLİYOR...

SEN BURADA KAL ALEX. BEN HALLEDERİM.

NE ADAM! ONUN İÇİN İMKANSIZ DİYE BİR ŞEY YOK...

YOL AÇIK. GELEBİLİRSİN!

BUNU SUYA İTELİM! FAZLA AĞIR DEĞİL..!

AMA NÖBETÇİNİN KENDİNE GELMESİ UZUN SÜRMEDİ.

KOŞUN KARDEŞLERİM! BEYAZLAR KAÇIYOR!..

VAY CANINA!

AH!

ALEX! GAYRET ET! AZ SONRA KURTULACAĞIZ!..

HAYIR! BİTTİ... SEN KAÇ...

ALÇAKLAR! BUNU YANINIZA BIRAKMAYACAĞIM!

KAÇ BLEK... BU İŞ ÇOK ÖNEMLİ... AH!..

GAYRET ALEX, BİRLİKTE GİDECEĞİZ... TANRIM... ÖLDÜ!..

ARTIK BİR AN ÖNCE BU - RADAN GİTMELİYİM. UTE - LER YETİŞİYOR..

SİLAH SESLERİNE KOŞAN KIZILDERİ - LİLER KIYIDA TOPLANDILAR...

BENİ İZLERLERSE İŞİM BİTER. KANOLARA BİN - MELERİNİ ENGELLE - MELİYİM.!..

TAM UTELER KANOLARLA AÇILMAYA HAZIRLANIRKEN REİSLERİNİN BİR ÇIĞLIĞI ONLARI DURDURDU.

TAWETIA - NAS - KE A AKO...

ŞAŞKINLIKLA GERİ DÖNDÜKLERİNDE KAMPLA - RININ YANDIĞINI GÖRDÜLER.

AMA BLEK'İ İZLEMELİSİ - NİZ!

ÇADIRLARIMIZ BLEK'TEN DAHA ÖNEMLİ.

VAY CANINA! KÖY DE TAM ZAMANINDA YAN DI, YOKSA MAH VOLMUS - TUM!

BLEK BUNUN GERÇEKTE BİR TESADÜF OLMADI - ONU BILMIYORDU..

İYİ İŞ BAŞARDIK EVLAT! KENDİMİ NERON GİBİ HİSSEDİYORUM. BİR TEK ELİMDE LİRİM EKSİK. HA! HA!

?

NERON MU? BU NE BİÇİM İSİM BÖYLE? HİÇ DUYMAMIŞTIM...

CAHİL! NERON ROMA İMPARATORUYDU. ANNESİNİ ÖLDÜKTÜP ŞEHRİ ATEŞE VEREREK ŞARKI SÖYLEDİ...

NE KADAR ÇOK İNSAN TANIYORSUN PROFESÖR...

HEY TANRIM! BAZEN SENİ HİÇ EĞİTEMEYECEĞİMİ DÜŞÜNÜYORUM!

ARTIK BURADAN KAÇALIM! UTELER BİZİ GÖREBİLİR!..

BUNA RAĞMEN BAZEN AKILLICA KONUŞABİLİYORSUN..

BİRİNİ ALIP, GERİ KALANLARI BATIRALIM...

TAMAM, PROFESÖR..!

GÖRDÜN MÜ EVLAT? DAHİ BEYNİM BİR KEZ DAHA BLEK'E YARDIMCI OLDU...

EVET! KORUYUCU MELEK GÖREVİMİZİ İYİ BAŞARIYORUZ!..

BLEK, PROFESÖR VE RODİ TARAFINDAN İZLENDİĞİNDEN HABERSİZ, NEHİRDE İLERLİYORDU...

BU KEZ DE ŞANSLIYDIM AMA ZAVALLI ALEX -- DAVAMIZ BİR KURBAN DAHA VERDİ.

ALEX OLMADAN WİLCOX'U ZOR TANIYACAĞIM; FAKAT YİNE DE İMKÂNSIZ DEĞİL..!.

BİR KASABA..., ZAVALLI ALEX'İ BURADA GÖMEBİLİRİM...

ÇELİK, BLEK!

KAHRAMANIMIZ BLEK!..

ARKADAŞI... GALİBA...

ARKADAŞIM ÖZGÜRLÜK UĞRUNA ÖLDÜ. BEN GÖREVİMİ TAMAMLAMAYA GİDİYORUM..ONU, SON VAZİFENİZİ YAPMANIZ İÇİN SİZE BIRAKIYORUM.

OH!

DİZ ÇÖKÜN KARDEŞLERİM! RUHUNA DUA EDELİM..!.

ELVEDA ALEX! KAHRAMANCA ÖLDÜN.. AMERİKA SENİ UNUTMAYACAKTIR..!.

DAHA SONRA BLEK ÇAN SESLERİ ARA-SINDA YENİDEN YOLA KOYULDU...

AYNI ANDA UTELER'İN KAMPINDA DA TAMTAM-LAR ÇALIYORDU..

TAM TAM TAM

BİRKAÇ MİL ÖTEDE BİRİLERİ BU MESAJI ALDI.

TAMTAMLAR BLEK'İN SES-SİZ OK' TAN KAÇIP YOLA DEVAM ETTİ-GİNİ BİLDİ-RİYOR...

DEMEK SESSİZ OK OYUNA GEL-Dİ, AMA BİZ ÇA-RESİNE BAKA-CAĞIZ...

BLEK'İ YAKALAMAK İMKÂNSIZ. O ULU RUH'UN OĞLU..

KES ŞU SAÇMA-LIKLARI!

BİR TARAFTAN TAMTAMLAR, BİR TARAFTAN ÇAN SESLE-Rİ GELİYOR. BU ÖLÜM ÇANLARI BENİ HEP ET-KİLEMİŞTİR.

BATIL İNANÇLARIN VAR MI PROFESÖR?.

BATIL İNANÇ CAHİLLERE YA-KIŞIR. BEN SADECE YOLUMU-ZUN ÜZERİNDE GARİP ŞEYLER OLDUĞUNU ANLATMAYA ÇALIŞIYORUM...

EPEY YOL ALDIM ! BİRAZ DİNLENEYİM . YOKSA OTURDUĞUM YERDE UYUYACAĞIM...

BİR KULÜBE . BELKİ KARNIMI DOYURABİLİRİM ...

BU NE BİÇİM KARŞILAMA NİNE ?

NE İSTİYORSUN YABANCI ?..

KORKMAYIN ! BEN DOSTUM, SADECE YİYECEK ARIYORUM. ADIM ÇELİK BLEK.'

ÇELİK BLEK HA ! NE ŞANS ! GİRİN GİRİN LÜTFEN !...

FAZLA KALMAZ. AZ SONRA YOLA ÇIKACAĞIM...

BEN FAKİR BİR KADINIM... AMA ELİMDE OLANLARI PAYLAŞMASINI BİLİRİM...

NE VAR Kİ SIRTINI DÖNÜNCE KADININ GÖZLERİ GARİP BİR BİÇİMDE PARLADI...

ÇELİK BLEK ! İNGİLİZLER BAŞINA BİN STERLİN ÖDÜYOR. BU PARA BENİM OLABİLİR...

BU TOZ ONU BİR SÜRE UYUTUR .

İŞTE SİZE ŞARAP! YORGUNLUĞUNUZU ALIR...

ÇOK NAZİKSİNİZ BAYAN...

ŞİMDİ BİRAZ DİNLENİN. BURADA EMNİYETTESİNİZ. KÖPEĞİM NÖBET TUTAR...

BU İYİLİĞİNİZİ UNUTMAYACAĞIM.

TANRIM! NASIL YORGUNUM... GÖZLERİM KAPANIYOR! OHH...

BURADAN AYRILMA PUSSY! DÖNÜNCE SANA KEMİK VERECEĞİM..!

DERİN UYKUDA... ONU YAKALAMANIZ ÇOCUK OYUNCAĞI ARTIK!

DOĞRU SÖYLÜYORSAN ÖDÜL SENİN İHTİYAR!..

PUSSY SUS!.. BENİM..!

HAV! HAV! HAV!

ARZOS'UN SONU

AMA KÖPEĞİN HAVLAMASI BLEK'İ UYANDIRMIŞTI...

NELER OLUYOR! GÖZLERİMİ ..AÇ... AÇAMIYORUM...

İŞTE, YAKALAYIN!

PİS CADI! BANA İHANET HA?

ATILIN ÜZERİNE!..

ÇOK GÜÇSÜZÜM AMA...

BOŞUNA DİRENME PİS ASİ! BEŞ KİŞİYLE BAŞA ÇIKAMAZSIN!..

UYUŞTURULMUŞ OLSAM DA... SENİN DİŞLERİNİ DÖKEBİLİ... AHH!..

İŞTE TAMAM!

BİN STERLİN KAZANDIM. HA! HA! HA!

OŞİADA NEREDE?.

BU BLEK'İN KANOSU!..

DİNLENMEK İÇİN İNMİŞ OLACAK. BİZ DE ONUN GİBİ YAPALIM, YOKSA YORGUNLUKTAN ÖLECEĞİZ!

YARDIMINIZLA İYİ PARA KAZANDIM. SİZE ŞARAP İKRAM EDEYİM. KORKMAYIN, BU İLAÇLI DEĞİL..!

VAY CANINA... BLEK!

TARTIŞACAK FIRSAT YOK RODI. HEMEN ÇALILARIN ARASINA GİR VE KIRMIZI CEKETLİLER ÇIKINCA ATEŞ ETMEYE BAŞLA..!

PROFESÖR DE DAMA TIRMANDI..

BENİM KADAR HIZLI VE YARATICI DÜŞÜNEBİLEN BİRİ VAR MI ACABA? BİR PLAN HAZIR-LADIM BİLE!

BUNUNLA ONLARI HEMEN DIŞARI ÇIKARACAĞIM!

DUMAN BACADAN ÇIKAMAYINCA KISA SÜREDE EVİN İÇİNE DOLDU...

UHH..

BURADA NEFES ALINMIYOR...

HAVA! HAVA!..

İŞTE BİRİ GELİYOR.. SELAM GÖNDEREYİM!

AH, LANET OLSUN!

HAY AKSİ! BURADA KAPANA KISILDIK!..

DIŞARDA ASİNİN ARKADAŞLARI VAR..!

KORKMAYIN! BU ASİYİ KENDİMİZE KALKAN YAPACAĞIZ...

HEY, DIŞARDAKİLER! EĞER ATEŞ EDERSENİZ ARKADAŞINIZ BLEK ÖLECEK, ANLADINIZ MI?

HAVADAN BİR SALDIRI BEKLEMİ- YORDUNUZ DE-ĞİL Mİ?

PROFESÖR! SENİ GÖRDÜĞÜME ÇOK SEVİNDİM!

BLEK, ELLERİ BAĞLI OLSA BİLE KAVGA- DAN KAÇMAZ..!

ARKADAŞLARIMIZA YAR- DIM EDELİM..!

DİĞERLERİNİN DIŞARI ÇIKMASINA ENGEL OLMALI- YIM..!

ALLAH KAHRETSİN, BURNUMUZU BİLE UZA- TAMIYORUZ OMMADAN ATEŞ EDİ- YORLAR..!.

BURADAN GİTMENİN ZAMANI GELDİ BLEK!..

HAYDİ KANGYA! BEN SİZİ KORURUM..!

UFF..ŞU İPLERDEN KURTULAMAYACAĞIM SANMIŞTIM. SAHİ SİZİN BURADA NE İŞİNİZ VAR?

SENİ DİNLEMEYİP BURALARA KADAR GELDİĞİMİZ İÇİN KIZMAYACAKSAN ANLATALIM!

ONU KAÇIRDINIZSA KABAHAT BENİM DEĞİL. BEN BİN STERLİNİMİ İSTERİM..!

SUS MORUK! AL SANA BİN STERLİN!

BLEK GÖREVİNİ VE OLANLARI ARKADAŞLARINA KISACA ANLATTI... BÖYLECE BOSTON'A DOĞRU NEHİR BOYUNCA YOLA DEVAM ETTİLER.

AMA ON MİL İLERDE BİR TUZAK ONLARI BEKLİYORDU...

AZ SONRA BURADA OLURLAR. HER ŞEY HAZIR GRİ KUNDUZ!..

UGH! BLEK ELİMİZDE SAYILIR..!

Casus Pesinde

BİRAZ SONRA BURADAN GEÇERLER, DİKKATLİ OLUN!

BEKLEMEDİKLERİ BİR SALDIRI BU! GAFİL AVLANACAKLAR!

BİR TAKIM GÜRÜLTÜLER DUYUYOR MUSUNUZ?

ŞELALEYE YAKLAŞIYORUZ... DUYDUĞUN ONUN ÇAĞLAMASI...

PEKİ ŞELALEDEN SAĞ SALİM GEÇEBİLECEK MİYİZ?..

MERAK ETMEYİN! BURADAN DAHA ÖNCE GEÇTİM..

NEHİR BURADA BİRKAÇ KOLA AYRILIYOR... BİZ; EN AZ TEHLİKELİ OLANINI İZLEYECEĞİZ...

İŞTE GELİYORLAR! BİRAZDAN BLEK EFSANESİ SON BULACAK!..

EVET, BAŞLIYOR! MÜMKÜN OLDUĞUNCA SIKI TUTUNUN...

BU GÜRÜLTÜ VE HIZ BAŞIMI DÖNDÜRÜYOR!..

BİRDEN YOLLARINI KAPATAN KÜTÜĞÜ GÖRDÜLER AMA ARTIK ÇOK GEÇTİ.

VAY CANINA!

KÜTÜK, HIZLA GELEN KANOYU BİR ANDA İKİYE BÖLDÜ..

İMDAT!

RODİ! KORKMA! KÜTÜĞE TUTUN!

HÂLÂ KURTULMAYA ÇALIŞIYORLAR, ÇABUK ATEŞ EDİN! ATEŞ!

BU ARADA RODİ VE PROFESÖR AKINTI İLE BİR KAYANIN DİBİNE SÜRÜKLENMİŞLERDİ...

HAY AKSİ! BİZE PUSU KURMUŞLAR! DAYANIN, GELİYORUM..!

FAKAT BLEK GÜÇLÜ AKINTIYA KARŞI FAZLA DAYANAMADI VE...

...BİR KAYANIN ÜSTÜNE YARI BAYGIN BİR HALDE YIĞILDI...

BLEK ORADA... BAK BAKALIM ÖLMÜŞ MÜ?

OWR!

TAM BU SIRADA KIZILDERİLİLER DE GELMİŞTİ..

KIO WATE!

HAWATE!

..VE AYI BU KEZ YENİ GELENLERE SALDIRDI...

MATA DA WA!

BÜTÜN KEMİKLERİM KIRILMIŞ GİBİ! O DA NE? AYI İKİ KIZILDERİLİYE SALDIRIYOR. BİRAZ KENDİMİ TOPLASAM YARDIM EDECEĞİM AMA-

HÂLÂ YAŞIYOR! ATEŞ EDİN, ATEŞ!!

EN İYİSİ BU MAĞARAYA SIĞINMAK...AKSİ HALDE BENİ VURACAKLAR...

ZIP

ZIP

ACABA RADİ İLE PROFESÖR'E NE OLDU? BU CANİLER ONLARA BİR ŞEY YAPTIYSA YANLARINA BIRAKMAYACAĞIM...

BU BÖYLE GİDEMEZ. BİZE BÜTÜN TOPRAKLARIMIZDA SALDIRIYORLAR, BUNA İZİN VERMEMELİYİZ...

BURASI MAĞARADAN ÇOK TÜNELE BENZİYOR...

NEREYE GİTTİĞİNE BAKACAĞIM!

AYI İNİNE BENZİYOR, AMA BAŞKA ÇIKIŞI OLABİLİR.. EN İYİSİ DEVAM ETMEK...

BİRAZ SONRA KARŞIDAN SESLER GELMEYE BAŞLADI...

VAY CANINA BAŞKA BİR AYI... ÖTEKİNİN DİŞİSİ GALİBA...

BAŞIM DERTTE. TÜFEĞİMİ DOLDURACAK VAKİT YOK..

BEN DE BIÇAKLA KENDİMİ KORURUM!

EVİNİZE İZİNSİZ GİRDİĞİM İÇİN ÖZÜR DİLERİM!

BLEK BÜTÜN YORGUNLUĞUNA KARŞIN BIÇAĞINI AYININ CANALICI YERİNE SAPLAMAYI BAŞARDI..

HAYVAN BU DARBEYLE YERE YIKILDI...

ASLINDA ÖLDÜRMEK İSTEMEZDİM AMA...

EVET, DÜŞÜNDÜĞÜM GİBİ TÜNEL DIŞARI AÇILIYOR. ARTIK KURTULDUM SAYILIR...

AMİRAL HOWE'YE YETİŞMEK İÇİN BİR AT BULMAM ŞART, AMA ÇEVREDE KİMSELER YOK. NEYSE, BELKİ İLERDE BİRİLERİNE RASTLARIM...

BOSTON'A ZAMANINDA ULAŞAMAZSAM BÜTÜN ÇABALARIM BOŞA GİDER... ÜSTELİK VATANSEVERLERİN HAYATI TEHLİKEYE GİRER

BİR SAAT SONRA. BİR KULÜBE. BELKİ BURADA BİR AT EDİNEBİLİRİM..

SELAM DOSTUM. BİR AT ARIYORUM. ON STERLİN VEREBİLİRİM.

GEÇ KALDINIZ! BİR TANE VARDI, AMA AZ ÖNCE BİRİNE SATTIM...

YAA! KİM BU ADAM?

İŞTE ORADA... ACELE BOSTON'A GİDECEĞİNİ SÖYLEDİ...

HEY, BAYIM! KARLI BİR İŞ YAPMAK İSTER MİSİNİZ!

NASIL BİR İŞMİŞ BU?

VAY CANINA.. ACELE BOS - TON'A GIT - MEK ISTE - YEN TEK GÖZ - LÜ BIRI -!.

NE DEDI - GINI IYI DUYAMADIM AMA SENDEN PEK HOŞLAN - MADIM !.

SEN SÖZLÜ EDILEN CASUS OLMALISIN CA - BUK, KAĞITLARI VER !

NEDEN SÖZ EDIYORSUN? BIRAK YA - KAMI !.

ŞIMDI ÇENENI DAĞI - TIRIM SENIN !..

IMDAT! YETIŞIN !

SÖYLE! O BELGELERI NEREYE SAKLADIN ?

KOŞUN! DURUP DURUR - KEN ADAMA SALDIR - DI ! YARDIM EDELIM !.

HAYDI ! DERSINI VERELIM ŞUNUN !

BÖYLE KABADAYILIK - LARA HIÇ GELE - MEM...

DURUN ! MESELEYI BILMIYOR - SUNUZ... BU SEFILI SANUN - MASANIZ IYI OLUR ..

AMA ÇOK ISRAR EDIYORSANIZ SIZ DE YUMRUKLARIMIN TADINA BAKABILIR - SINIZ .!.

SIKI TUTUN! ŞİMDİ İŞİNİ BİTİRİRİM...

FAZLA HAYALE KAPILIYOR-SUN...

AHH!..

HANGİNİZİN KAFASI SAĞ-LAMMIŞ GÖ-RELİM...

CIACK!

AL BAKALIM!

İMDAT! ÇIKARIN BENİ BURADAN!

O KADAR BAĞIRMA-NA GEREK YOK. BİRAZ-DAN KURTARIRLAR!

O SIRADA AVLUYA BİR ATLI GİRDİ...

ŞURAYA BAK! BİR SÜRÜ ADAM, BİR TEK KİŞİYLE BAŞEDEMİYOR. DELİ-KANLI YAMAN BİRİ!..

BANA GENÇLİĞİMİ HATIRLATTI...

İŞTE SONUNDA YALNIZ KALABİLDİK, WILCOX.

HAYDİ, NER ŞU KAĞITLARI DA BENİ BAŞUNA UĞRAŞTIRMA. ARTIK SENİ KURTARACAK KİMSE YOK!

AMA BEN..

YENİ GELEN ADAM KONUŞMALARI DUYMUŞTU..

VAY CANINA! BLEK'MİŞ..!.

HAY ALLAH! BU DA KİM?!

ZIP

NG!

ONU KORUMAK İSTEYEN BİRİ DAHA... HEM DE ARKADAN ATEŞ EDİYOR..!

DUR BAKALIM! HERKESİ DÖVDÜĞÜN YETER!

BIRAK BENİ SERSEM. DÜRÜSTÇE BAŞEDEMEDİNİZ, ŞİMDİ DE KALLEŞLİK YAPIYORSUNUZ.!

DAYAN GELİYORUM..!

KARGAŞALIKTAN YARARLANAN YABANCI YENİDEN ATEŞ ETTİ...

BU İŞİ KESİNLİKLE BİTİRMELİYİM..!

...AMA KURŞUN BU SEFER DE BLEK'İ TUTMAYA ÇALIŞAN ADAMIN KOLUNA SAPLANDI...

AHH! YURULDUM..!

YURULMAK MI? KİM ATEŞ ETTİ?.

BURADAN BİR AN ÖNCE UZAKLAŞSAM İYİ OLACAK..YOKSA BİRAZDAN BANA SALDIRACAKLAR.

İZNİNİZLE GİTMEK ZORUNDAYIM. SİZİNLE SONRA HESAPLAŞIRIM...

HOŞÇAKALIN...

ATIN BANA LAZIM DOSTUM.! İŞTE BU DA PARAN!

ADAM BLEK! BİR YANLIŞ ANLAMA OLDU, KUSURA BAKMA!

VAY BE! BİLEK'MİŞ-- ÜSTELİK AT İÇİN DE BİR KESE PARA VERDİ..!

HİÇ YABANCI GEÇMİŞTİ, ZATEN BAŞKA KİM ÖYLE DÖNÜŞEBİLİR Kİ?..

FAZLA UZAĞA GİTMİŞ OLAMAZ. BİRAZDAN ONA YETİŞİRİM...

ÖLÜMÜNE KOŞTUĞUNUN FARKINDA DEĞİL...

KURŞUN ATA İSABET ETTİ.

HAY AKSİ!.!.

BU KEZ DE ŞANSIN YAVER GİTTİ BLEK, AMA BİR DAHAKİ SEFERE ELİMDEN KURTULMAYA - ÇALIŞSIN...

ŞİMDİ GÜNÜ - NÜ GÖRÜRSÜN SEN!

ALÇAK! PEŞİNİ BIRAKACAĞIMI SANIYORSAN YANI - LIYORSUN! NASIL OLSA SENİ ELİ - ME GEÇİRE - CEĞİM..

HA! HA! HA!

BOSTON'A YAYAN GİT- MEK ZORUNDAYIM. NEY- SE Kİ YOLUN ÇO - ĞUNU KATETTİM.

O ALÇAK BAŞKA TUZAKLAR DA KURMUŞ OLA - BİLİR... GÖZÜ - MÜ AÇMALI - YIM. GELE - CEĞİMİ HA - BER VERİP ORTALIĞI AYAĞA KALDIRA - BİLİR..

BENDEN ÖNCE GİTMESİ BİR ŞEY DEĞİŞTİRMEZ, NASIL OLSA AMİRA - LIN GEMİSİ YARINDAN ÖNCE GELMEYECEK. İŞTE BOSTON GÖ - RÜNDÜ..

KAPIDA BİR KAYLI ÖN - LEM ALMIŞLAR. BU İŞ HOŞUMA GİTME - Dİ, DİKKATLİ OL - MALIYIM.

ASKERLER GELENLERİ SORGUYA ÇEKİYOR - LAR..

ŞEHRE GİR - MEK İÇİN İZİN KAĞIDI - NIZ VAR MI?

EVET.. BUY - RUN!

DEMEK İZİN KAĞIDI GEREKİYOR. BİR TANE EDİNMENİN YOLUNU BULMALI..

SELAM DOSTUM. BUGÜN İŞLER İYİ GİTTİ. SİZE KALAY VAKİT GEÇİRMENİZ İÇİN KUCUK BİR ŞİŞE GETİRDİM.

SAĞOL! ÇOK DÜŞÜNCELİSİN!

BU ADAMLA KONUŞMAK YARARLI OLABİLİR. ASKERLERLE ARASI İYİYE BENZİYOR.

MERHABA AZKADAŞ! SANIRIM YOLUMUZ AYNI. BİRLİKTE YÜRÜYELİM Mİ? BİRAZ SOHBET EDERİZ.

NEDEN OLMASIN?

ŞEHİRDE OLAĞANÜSTÜ BİR DURUM VAR GALİBA... GİRİŞ İZİNİ İSTİYORLAR...

EVET, BİZ İNGİLİZLER İÇİN DURUM HER GÜN BİRAZ DAHA KÖTÜYE GİDİYOR... AMA BUNUN ÜSTESİNDEN GELECEĞİZ...

DEMEK İNGİLİZSİNİZ?

EVET, SADIK BİR İNGİLİZ VATANDAŞIYIM. ÜLKEM İÇİN ÇALIŞIYORUM. ORDUYA DA BAZI YARARLI İŞLER YAPTIM..

NE GİBİ?

ÖRNEĞİN ASİLER İN LİDERLERİNDEN BİRİNİ İHBAR EDİP İYİ BİR ÖDÜL ALDIM. ADAMI KANDIRIP EVİME GÖTÜRDÜKTEN SONRA TESLİM ETMEK HİÇ DE ZOR OLMADI...

BU GERÇEK BİR KAHRAMANLIK!

DAHA BÜYÜK PLANLARIM DA VAR. O ZAMAN ALACAĞIM ÖDÜL DE BÜYÜK OLACAK...

ÖYLEYSE KISMET AYAĞINA GELDİ... ADIM ÇELİK BLEK! BAŞIMA NE KADAR ÖDÜL KONDUĞUNU BİLİYORSUNDUR..

ÇELİK BLEK Mİ?

BENİ TESLİM EDİP İNGİLİZ ORDUSUNA BİR HİZMETTE DA HA BULUN BAKALIM!

HAYIR! AÇI BANA! BÜTÜN PARAM SENİN OLSUN!..

KİMSENİN PARASINDA GÖZÜM YOK BENİM. BANA ŞEHRE GİRİŞ İZNİ GEREK!

İŞTE İZİN BELGESİ.

GÜZEL! ŞİMDİ DE FOL BURADAN!..

BİR DAHA DA KİMSEYİ İHBAR ETMEYE KALKMA!..

ADAM BİRDEN BIÇAĞINI ÇEKİP FIRLATTI.

AMA ŞANS BLEKTEN YANAYDI...

DÜŞÜNDÜĞÜMDEN DE KALLEŞMİŞSİN!

AAH!

AMA EN AZIN-DAN SÖZ DİNLEMEYİ ÖĞRENECEKSİN!..

SMACK

AAAH!

TAM KENDİNE GÖRE BİR YER BULDUN!

DANZOU ND

'IZIN BELGENİZ TAMAM... GEÇEBİLİRSİNİZ!..

BU İŞ DE OLDU... ŞİMDİ BİR AN ÖNCE TEK GÖZLÜ CA-SUSU BULMALIYIM.

HAYIR! TARİFİNİ YAPTIĞINIZ GİBİ BİRİNİ GÖRMEDİM...

PEKİ SAĞOLUN!..

BAŞKA BİR MEYHANEDE...

TEK GÖZÜ BAĞ-LI BİRİ BURA-YA UĞRADI MI ACABA?

BÖYLE BİRİNİ GÖRMEDİM BAYIM...

HAY ALLAH! ONU NEDEN ARIYOR ACABA?

MEYHANECİ BAŞKA BİR ODAYA GEÇTİ...

KÜRK ŞAPKA GİYMİŞ, UZUN BOYLU, SARIŞIN BİRİ SİZİ TARİF EDEREK BURADA OLUP OLMADIĞI-NIZI SORDU...

İYİ AMA BU ADAM ŞEHRE GİRMEYİ NASIL BE-CERMİŞ?

BU İŞİ BAŞARAMAYACAĞIM GALİBA.. ADAMI BULAMIYO-RUM. VE VAKTİM DE GİTTİKÇE AZALIYOR...

HEY! BAKAR MISIN?

SEN, WILCOX'U ARIYORSUN DEĞİL Mİ? ONU ALTIN ASLAN BARINDA BULA-BİLİR-SİN..

BENİ BAŞ-KASIYLA KARIŞTRI-YORSUN..

HEM SANA NİÇİN GÜ-VENEYİM?

BEN ZAVALLI BİR SAKATIM. ÇEKİNMENE GE-REK YOK...

ASLINDA HA-Lİ HİÇ GÜVEN VERMİYOR AMA BAŞKA ÇAREM YOK...

PEKİ!

Nİ! BENİ İZLE!

HİÇ TEKİN YERLERE BENZEMİYOR. DİKKATLİ OLMALIYIM...

GELDİK SAYILIR.

BURADA BEKLE / BEN ETRAFI KONTROL EDECEĞİM.

TAMAM...

HEY! O DA NE?

VAY CANINA! BÖYLE OLACAĞI BELLİYDİ. AKSİLİKLER BAŞLADI BİLE!

GÖZÜNÜ DÖRT AÇ BİLEK!

ENET! İŞTE BİR TUZAK DAHA!...

ŞİMDİ BAKALIM BU SÜRPRİZLERİ HAZIRLAYAN KİMMİŞ...

ÇIK DIŞARI! KONUŞACAKLARIMIZ VAR...

SÖYLE! BENİ ÖLDÜRMENİ KİM İSTEDİ?

DEMEK KONUŞMUYORSUN? PEKÂLÂ. BU SENİ BİR SÜRE UYUTUR...

AH!

PAC!

BAK HELE! BAŞKA ZİYARETÇİLERİM VAR..!

ACELE ETMEYİN! SIRAYLA GELİN!

FAZLA KALABALIKLAR! ANLAŞILAN WILCOX BÜTÜN SERSERİLERİ BURAYA TOPLAMIŞ. SIĞINACAK BİR YER BULMALIYIM!

BURASI PEK EMİN GÖRÜNMÜYOR...

BİR DE BU TARAFI DENEYEYİM...

HAY AKSİ! KÖŞEDE BEKLİYORLARMIŞ..!

HAYDİ ARKADAŞLAR! SALDIRIN!..

KAÇIN! YAKALADIK ONU!..

SIKI TUTUN! GELİYORUZ!..

MERAK ETMEYİN BEYLER! HEPİNİZ PAYINIZI ALACAKSINIZ..!..

AY!

OF!

EYVAH! DÜŞÜ - YORUM..!.

AMAN ALLAHIM! BU HAVADA DENİ - ZE GİRMEK! MAH - VOLDUM..!

NEYSE. BU ARADA BEN DE İYİ BİR TA - LİM YAPMIŞ OLDUM..!

BANA ÇOK ZAMAN KAYBET - TİRDİLER, ARAMAYA DEVAM EDMELİYİM..

VAY CANINA! NELER OLUYOR?..

SONUNDA YAKALA - DIK..

BİZİ ÇOK UĞRAŞTIR - DI. SIKI TUTUN!

İŞTE İSTEDİĞİN ADAMI GETİRDİK PATRON..

GÜZEL. KARŞILAŞTI - ĞIMIZA SEVİNDİM BLEK!

BENİM İŞİM BİTENE KADAR BURADA KALACAK-SIN, FAZLA SIKILACAĞINI SANMIYO-RUM...

YANINA BİR ARKADAŞ BIRA-KACAĞIM... ONU KIZDIR-MASAN İYİ OLUR!..

RAHAT DUR OĞLUM! KAÇMAYA KALKARSA SAL-DIR!

ELE GEÇİRMEK İÇİN ONCA ÇABA HARCADIĞIN BELGELER İŞTE BURADA! AZ SONRA ONLARI KENDİ ELİMLE AMİRALE TESLİM EDECE-ĞİM..

İYİ GECELER BLEK..!

SENİNLE TEK-BAŞ KARŞILAŞA-CAĞIZ...

ÇOK DİKKATLİ OL LUİS! BU ADAM KAÇARSA KENDİNİ YOK BİL!..

MERAK ET-ME ŞEF!..

AZ SONRA LİMANA BİR GEMİ YAKLAŞMAKTADIR...

LİMANA GİRDİK... UMARIM WİLCOX SÖZÜNDE DURUP BELGELERİ GETİRMİŞTİR...

BÖYLECE TEK SEFERDE BÜTÜN DİRENİŞÇİLERİ YAKALAYIP, BAĞIMSIZLIK HAREKETİNİ BASTIRMIŞ OLACAĞIZ.

AYNI ANDA KULÜBEDE...

GRRR!

DURUŞUNU HİÇ BEĞENMİYORUM. BU HAYVAN EN UFAK BİR HAREKETİMDE BENİ PARÇALAYACAK!

GRRR!

AMA NE OLURSA OLSUN BİR YOLUNU BULUP KURTULMALIYIM. BİR SÜRÜ İNSANIN HAYATI BANA BAĞLI...

GEMİDE..

BEN KAMARAMA GİDİYORUM, WİLCOX GELİR GELMEZ HABER VERİN...

BAŞÜSTÜNE AMİRAL...

DİRENİŞÇİLERİN LİSTESİ ELİME GEÇİNCE, AYAKLANMA PLANLARI SUYA DÜŞECEK..

BU ŞAMDAN AKLIMA BİR FİKİR GETİRDİ, AMA KÖPEĞİ ÜRKÜTMEMELİYİM...

BLEK YAVAŞÇA SÜRÜNEREK MUMA YAKLAŞTI...

GAYRET! AZ KALDI..!

GÜZEL! İŞİN ZOR KISMI BİTTİ. SIRA İPLERDE...

BLEK ELLERİNİN ACIMASINA ALDIRIŞ ETMEDEN İPLERİ YAKTI...

ELLERİM SERBEST! ŞİMDİ BAKALIM AYAKLARIMI NASIL ÇÖZECEĞİM...

BU SIRADA HUYSUZLAŞAN KÖPEK ANİDEN BLEK'E SALDIRDI...

GRRR!

KURTULMAK ZORUNDAYIM, ÖLMEYİ SEN İSTEDİN VAHŞİ HAYVAN!

HIRRR..

KÖPEĞİN SESİ GELİYOR. BAK-SAM İYİ OLA-CAK..

BU İŞLERİ DE ÇÖZDÜM MÜ TAMAM-DIR. İŞTE OLDU..!

HAY ALLAH! KAPI AÇI-LIYOR...

PACK

AH, KAFAM..!

DEMEK KAÇMAYA ÇALIŞIYORDUN? BOŞUNA HEVESLEN-ME! BURADAN ASLA ÇIKAMA-YACAKSIN...

NE OLUYOR? AGGH!

BU GİRİŞ İZNİN.'

TABANCAYI DA ALAYIM! ONA İHTİ-YACIM OLACAK...

BU GEMİ YENİ GELMİŞ! BÜYÜK BİR OLASILIKLA AMİRALİN GEMİSİDİR. UMARIM FAZLA GEÇ KALMAMIŞIMDIR...

GEMİDEN BİR KAYIK AYRILDI. BU TARAFA YAKLAŞIYOR...

AMİRALİN EMANETİNİ ALMAYA GELDİK...

TAMAM! BU SANDIĞI GÖTÜRECEKSİNİZ.

İŞTE ARADIĞIM FIRSAT. GEMİYE ÇIKMAK İÇİN BUNU DEĞERLENDİRMELİYİM.

PARA Mİ BİR OYALAMA ARACI OLABİLİR...

SANDIĞI NEDEN BIRAKTIN?

ORADAKİ PARLAYAN ŞEYİ GÖRÜYOR MUSUN?

BİR ALTIN STERLİN BU..!

AMAN TANRIM! BİR TANE DA-HA...!

BİRİNİN CEBİ DELİN-MİŞ GALİ-BA...

GÜZEL! UZAKLAŞTILAR. ARTIK BEN DE İŞİME BAKABİLİRİM...

NEYSE, İÇİ PEK DOLU DEĞİL, SADE-CE ÜNİFORMA VAR...

KOLAYLIKLA SIĞA-CAĞIM GALİBA...

HIÇ YOKTAN ÜÇ AL-TIN STERLİNİM OLDU.

BENİM DE DÖRT TANE... NE ŞANS!

HAYDİ ARTIK GÖ-TÜREBİLİRİZ. UF! AMMA DA AĞIR!

ÜNİFORMA DEĞİL GÜLLE SANKİ..!

AZ SONRA...

ÇOK DİKKATLİ OLUN!

TAMAM! IŞİNİZİN BAŞINA DÖNEBİLİRSİNİZ!

BURAYA KADAR HER ŞEY İYİ GİTTİ. ŞİMDİ GÖRÜNMEDEN DIŞARI ÇIKMALIYIM...

SENİ SÖYLE ALAYIM... OLDUKÇA RAHATTIR..!

AMİRALİN KAMARASI HERHALDE ARKA TARAFTADIR...

SENİN DE UYKU SAATİN GELDİ...

BURASI TAM SANA GÖRE...

AMİRALİM BEKLEDİĞİNİZ ADAM GELİYOR...

GÜZEL! HEMEN BANA GETİRİN...

DAHA SONRA... BUYRUN AMİRALİM, BU ZARFTA DAHA ÖNCE SÖZÜNÜ ETTİĞİM BİLGİLER VE ASİLERİN İSİMLERİ VAR...

BU HİZMETİNİZ KARŞILIKSIZ KALMAYACAK BAY WILCOX!

BUNUNLA DA KALMIYOR AMİRALİM. BLEK'İ DE YAKALADIM...

BLEK Mİ DEDİN? EMİN MİSİN? PEKİ NEREDE ŞİMDİ?

LİMANA YAKIN BİR KULÜBEDE... YANINA GÜVENİLİR İKİ MUHAFIZ BIRAKTIM.

BANA KALIRSA BU ADAMI GÖZÜNÜZDE FAZLA BÜYÜTÜYORSUNUZ... OYSA...

AMİRALİM. İKİ NÖBETÇİ BAYILTILMIŞ...

GEMİDE BİR YABANCI VAR!

NE DEDİN?

YOKSA O MU?

MUTLAKA ODUR!

BÜTÜN GEMİYİ ARAYIN! ÖLÜ VEYA DİRİ ONU İSTİYORUM...

BAŞÜSTÜNE!

EĞER BİLEK GEMİ-DEYSE MAHVOL-DUK...

SEN BEŞ PARA ETMEZ KORKAĞIN TEKİSİN!

BURADA OLDUĞUMU AN-LADILAR. HER TARA-FI ARIYORLAR.

BU SIRADA PENCEREDEN GİREN RÜZGÂR MUMLARI SÖNDÜRDÜ..

NE OLU-YOR?

RÜZGÂR ÇIKTI...

OYSA PENCEREYİ AÇAN RÜZGÂR DEĞİLDİ...

BİR ÇAKMAK VER ÇABUK!

BUYRUN!

MUMLAR TEKRAR YANINCA...

BAĞIŞLAYIN! ZİYARETİNİZE HABER-SİZ GELDİM. ŞU ZAR-FI ALABİLİR MİYİM?

SİZ HA?

KAHR!

GELMEKLE HATA ETTİNİZ. ÇÜNKÜ BURADAN ÇIKAMAYACAKSINIZ..!.

NASIL OLSA BİR YOLUNU BULURUM... AMA ÖNCE ŞU ZARFA İÇİNDEKİLERİ YAKALIM.

BÖYLECE, VATANSEVERLERE BİR ZARAR VEREMEYECEKSİNİZ. CASUSLARINIZ PEK BECERİKSİZ DEĞİL Mİ?

BUNU YAPMANA İZİN VEREMEM...

BAZEN ARKAMDA OLUP BİTENLERİ DE GÖRÜRÜM.

AH!

İZNİNİZLE SAYIN AMİRAL, ARTIK GİTMEM GEREK... BURADA İŞİM KALMADI...

ASKERLER YETİŞİN! ASİLERİN LİDERİ GEMİDE! YAKALAYIN ONU ÇABUK!..

GEMİDEKİ HERKES BİR ANDA HAREKETE GEÇTİ...

HER TARAFA BAKTIM AMA YOK. DENİZE ATLAMIŞ OLMALI..

UÇTU SANKİ

GEMİNİN DİREĞİNDE...

ŞİMDİ BİR ŞEY OLMAMIŞ GİBİ NÖBETİNE DEVAM EDEBİLİRSİN..

NASIL OLSA YUKARI BAKMAK KİMSENİN AKLINA GELMEZ...

EĞER ŞAPKAMI DÜŞÜREBİLİR-SEM BAKARLAR...

HEY! BİR ŞAPKA DÜŞTÜ!

ŞURAYA BAKIN!

BUEK YUKARDA, YAKALAYIN ONU!

EMRİ DUYDUN! HAYDİ ACELE EDELİM!

EMİR VERMEK KOLAY. KENDİ ÇIKSA YA..

BURAYA KADAR BOŞUNA ZAHMET ETTİNİZ... GÜLE GÜLE!..

AAAAH!

SEN DE GELDİĞİN YERE DÖN!..

BASKI: ERTU MATBAASI

BURANIN TADI KAÇTI, GİTME ZAMANI GELDİ ARTIK..

GÜZEL BİR AV OLACAK. BAKIN ŞİMDİ..!

HAYDİ ATEŞ EDİN! GEBERTİN ONU..

HAYAKSI-KA-GIRDIK..!

DOĞRUSU YÜREKLİ ADAMMIŞ. O YÜKSEKLİK-TEN ATLAMAYA HERKES CESARET EDEMEZ... AMA ARTIK SONU GEL-Dİ!

AMİRALİN ADAMLARI HER AN ATEŞ ETME-YE HAZIR BLEK'İN SU YÜZÜNE ÇIKMASINI BEKLİYOR-LARDI...

Devamı Gelecek Sayıda

Zagor

"herkesin dergisi"

ÇİZGİ ALBÜM

TEKSAS

18

TAY YAYINLARI

ÇELİK BLEK

TEKSAS

Akbat Hazinesi

Yaratıcıları

ESSEGESSE

HA! HA! BLEK BU SEFER BELAŞINI BULDU!

EVET, HÂLÂ ÇIKMADIĞINA GÖRE MUTLAKA BOĞULMUŞTUR..

BU SIRADA GEMİNİN ALTINDA...

ÇIKARSAM BENİ VURURLAR. EN İYİSİ ÖBÜR TARAFA GEÇMEK...

CİĞERLERİM PATLAMAK ÜZERE.

DAHA FAZLA DAYANAMAYACAĞIM...

O CESUR ADAMIN SONUNUN BÖYLE OLACAĞINI TAHMİN ETMEZDİM..

NE KADAR CESUR OLURSA OLSUN BLEK DE BİR İNSAN. ÖLDÜ İŞTE!

ÜSTEYİ ALAMADIK AMA BLEK'İ ÖLDÜRDÜK. ŞİMDİ HERKES İŞİNİN BAŞINA!

OYSA ARKA TARAFTA...

OH, NİHAYET HAVA SONUNDA BAŞARDIM!

UZAKLAŞACAK OLURSAM BENİ GÖREBİLİRLER. GEÇİCİ TAMAMEN YATIŞANA KADAR BURADA KALMAK EN İYİSİ...

© Copyright - DARDO-ILPA S.r.l.

ON BEŞ DAKİKA SONRA AMİRALİN KAMARASINDA.

KARAYA ÇIKACAKLARIN LİSTESİNİ HAZIRLA - YIP GETİRİN...

BAŞÜSTÜ - NE...

AMA..B..BLEK.. İM - KÂNSIZ ! OLA - MAZ.

NİYE OLMASIN ? BELKİ DE HORTLA - DIM... FAKAT TABANCAM GERÇEK - TİR !

KURTULMAYI NASIL BA - ŞARDIN BİLMİYORUM AMA, YAKINDA KESİN OLARAK ÖBÜR DÜNYA - YI BOYLAYA - CAKSIN !

BU KADAR EMİN OLMA - YIN...

YOKSA BURADAN SAĞ SALİM ÇIKA - CAĞINI MI SA - NIYOR - SUN ?

ELBETTE. SİS BASTIRMAK ÜZERE, ROMATİZ - MANIZ DA YOKSA MESELE KALMAZ !

ROMATİZ - MANIN BU KO - NUYLA NE İLGİSİ VAR ?

BU HAVADA VE BU YAŞTA DENİ - ZE GİRMEK ROMATİZMALI - LAR İÇİN SAKIN - CALIDIR DA ON - DAN...

ŞİMDİ BU İPİ PENCE - RENİN PERVAZINA BAĞLAYIN... SİS İYİCE BASTIRINCA BİRLİKTE İNECEĞİZ...

HAYDİ ! VAKİT GELDİ.. SİZ ÖNDEN LÜTFEN.

BUNU YAPTIĞINA PİŞ - MAN OLACAK - SIN..

SUYUN İÇİNDE TABANCA KULLANAMAM AMA BUNU ÇOK İYİ KULLANIRIM. EĞER CANINIZ TATLIYSA SÖYLEDİKLERİMİ AYNEN YAPARSINIZ..

NE YAPACAKMIŞIM?

SAHİLE DOĞRU YÜZECEKSİNİZ...

BEN YAŞLIYIM! ORAYA KADAR NASIL YÜZERİM?..

SİZ AMİRALSİNİZ! HERKESTEN İYİ YÜZMENİZ GEREKİR.

ÖYLE YA...

ON BEŞ DAKİKA SONRA...

DOĞRUSU HAYAL KIRIKLIĞINA UĞRADIM. ÇOK KÖTÜ YÜZDÜNÜZ..!

NEREYE GİDİYORUZ?

AZ İLERDE TERKEDİLMİŞ BİR ŞATO VAR...ORADA SİSİN GEÇMESİNİ BEKLEYECEĞİZ..

AZ SONRA..

AYAK SESLERİ DUYUYORUM. DEVRİYELER OLABİLİR. ŞU DUVARIN ARKASINA GİZLENELİM.

VAY CANINA! BUNLAR RADİ İLE PROFESÖR! ÇOK ŞÜKÜR YAŞIYOR-LAR..

AMA ŞİMDİLİK. YAKINDA BÜTÜN ASİLER GİBİ ON-LAR DA İDAM EDİLE-CEK-LER.

HAYIR AMİRAL, YANILIYOR-SUNUZ. ONLARI BİZLİK-TE KURTARACAĞIZ. SİZİ YANIMA ALMAM ÇOK İYİ OL-MUŞ!

BLEK, DOSTLARININ TANIDIĞI BAYKUŞ TAKLİDİNİ YAPTI..

HUU! HUU!

SESİ DUYAR DUYMAZ RADİ'NİN GÖZ-LERİ PARLADI..

PROFESÖR! BLEK YAŞIYOR...

NE MIRILDANIYORSUN RADİ?

BAYKUŞ TAKLİDİNİ DUYMADIN MI? BLEK YAŞIYOR..!

ÖYLEYSE BİZ DE KUR-TULDUK SAYILIR. EMİNİM BİZİ YALNIZ BIRAKMAYACAKTIR...

DAHA SONRA..

İŞTE ŞATO! SİZİ AĞIRLAMAK İÇİN EN UYGUN YER BURASI..!

ÖNDEN BUYRUN!

AMA BU ŞATONUN PEK TEKİN OLMADIĞINI SÖYLÜYORLAR.

DEDİKLERİNE GÖRE GELECEKLERİ HAYALETLER DOLAŞIYORMUŞ. BİRDEN TİTREMEYE BAŞLADIM. ISLAK ELBİSELERDEN OLMALI...

ŞUNA AÇIKÇA KORKUDAN DESENİZE!

BAK! ŞURADA BİRİ VAR...

HAYIR AMİRAL! O İNSAN DEĞİL, ESKİ BİR ZIRH!!

SİZİ BİR SÜRE İÇİN YALNIZ BIRAKMAK ZORUNDAYIM. ŞEHİRDE YAPMAM GEREKEN BAZI İŞLERİM VAR...

İYİ AMA AİP NE OLUYOR?

GELDİĞİMDE SİZİ BURADA BULAMAYIM.

HAYIR BUNU YAPAMAZSIN!

İŞTE OLDU! YAKINDA DÖNERİM.

BU YAPTIĞIN KALLEŞLİK.. BENİ HAYALETLERİN ELİNE BIRAKAMAZSIN.

SİZİN GİBİ BİRİ BU SAÇMALIKLARA İNANIR MI?

BLEK SÖZÜNÜ HENÜZ BİTİRMİŞTİ Kİ KORKUNÇ BİR ÇIĞ-LIKLA İKİSİ DE DONUP KALDILAR...
AOOHOOO'''
İMDAT! İŞTE GELDİ-LER.!
KİMLER GELDİ?
HAYALETLER VAR DEDİĞİM-DE BANA İNAN-MADIN...
NE OLDU-ĞUNU ŞİM-Dİ ANLA-RIZ.
GİTME BLEK! BENİ YALNIZ BIRAKMA..
BU KADAR KORKMA-YIN, ŞİMDİ GELİ-RİM...
VAY CANINA! BU DA NERE-DEN ÇIKTI?..
BİR AN GÖRÜNÜP KAYBOLDU! YANILMIŞ OLMAMA İMKAN YOK..
O KARŞIMA ÇIKAN NEYDİ ACABA?
EY ÖLÜMLÜ.'DUR!
BU KORKUNÇ SESİ NA-SIL ÇIKA-RIYOR?

GEÇ KALMADAN GİT BURADAN..
BURASI BOŞ..
BEN KRAL RİCHARD'IN RUHUYUM..
SES BU TA-RAFTAN GELİYOR.
FAZLA ME-RAKLISIN, EY FANİ...
ŞU TAŞIN ÜZERİN-DE BİR EL İZİ VAR!..
BLEK TAŞI İTİNCE BİR KAPI AÇILDI...
AL BAKA-LIM!
ZIP
YAY CA-NINA! ATEŞ EDEN BİR HAYALET..!
ŞİMDİ GÖRÜRSÜN SEN...
KİMSİN? SÖYLE.!
HAY ALLAH, SEN BLEK-SİN!
BEN BİR VATANSEVE-RİM. ASKERLER PE-ŞİMDE. HER YERDE BENİ ARIYORLAR. BEN DE KUR-TULUŞU BU YOLDA BUL-DUM.
ADIM STE-VENS! İNGİ-LİZLER BAŞI-MA ÖDÜL KOYDU...
KARŞILAŞTIĞI-MIZ İYİ OLDU. AŞAĞIDA BİR İNGİLİZ AMİRA-Lİ VAR. ONA GÖZ KULAK OL-MANI İSTİYO-RUM!

SEN NE YAPACAKSIN?
İKİ ARKADAŞIMI İNGİLİZLER ESİR ALMIŞ. ONLARIN HAYATINA KARŞILIK AMİRALİ TAKAS ETMEYİ DÜŞÜNÜYORUM.
DAHA SONRA İNGİLİZ KARARGÂHINDA...
BLEK'İN SALDIRISINA UĞRADIM. SİZE BU NOTU İLETMEM KAŞULUYLA BENİ SERBEST BIRAKTI...
BLEK HA? BİZE YİNE OYUN ETTİ... VER ŞUNU!
General! Amiral Howe elimde. Rodi ile Profesör'e karşılık onu teklif ediyorum. Kabul edersenız gece yarısı esirleri şehir arasındaki şatoya getirin
Blek
ESİRLERİN DEĞİŞİMİ İÇİN GEREKLİ EMİRLERİ VERİN. FAZLA ZAMANIMIZ YOK...
AMA... BİR AŞİYE BOYUN MU EĞECEĞİZ?
ŞİMDİLİK ÖYLE. AMA BAZI PLANLARIM VAR...
TAKAS YAPILMADAN ÖNCE ŞATONUN ETRAFINI SARACAĞIZ. BÖYLECE BİR YERE KAÇAMAYACAKLAR...
İKİ SAAT SONRA... ŞATONUN ETRAFI SARILDI YÜZBAŞIM..
'M. BEN ESİRLERİ GÖTÜRÜP AMİRALİ TESLİM ALAYIM...

İŞTE BİZİMKİLERİ GETİRİYORLAR. SEN DE AMİRALİ ÇÖZ STEVENS.

OLUR BLEK!

DOSTLARINIZI GETİRDİK. AMİRAL HAZIR MI?

SENİ GÖRMEK NE GÜZEL BLEK!

SELAM DOSTUM!

TAMAM YÜZBAŞI. SİZ DE AMİRALİ ALABİLİRSİNİZ...

RADİ!

KEŞKE BURADAN KURTULMADAN AMİRALİ TESLİM ETMESEYDİN BLEK..

KAPANA KISILDIK!

BİZİ KOLAY KOLAY YAKALAYAMAZLAR, PROFESÖR. STEVENS'LE BU İHTİMALİ DÜŞÜNÜP GEREKLİ ÖNLEMLERİ ALDIK.

MERAK ETMEYİN AMİRALİM, ETRAFLARI SARILI, BİR YERE KAÇAMAZLAR...

YAPTIKLARINIZ İÇİN TEŞEKKÜR EDERİM...

BLEK'İ SAĞ İSTİYORUM.

BUNUN İÇİN ELİMİZDEN GELENİ YAPACAĞIZ AMİRALİM.

O KURNAZ HERİFİN BİZİ GÖRMEMİŞ OLMASI İMKANSIZ!

NEDEN HÂLÂ ATEŞ ETMİYORLAR ACABA?

SUSUN! GELDİĞİMİZİ DUYMASINLAR...

HIÇ HOŞUMA GİTMEDİ! BU İŞTE BİR GARİPLİK VAR...
O ASİLERİ GÖZÜNÜZDE FAZLA BÜYÜTÜYORSUNUZ..
HIÇ KİMSE YOK...
HER TARAFI ARAYIN! İKİ KİŞİ BURADA NÖBETÇİ KALSIN...
BU SESSİZLİK BENİ ÜRKÜTÜYOR... SANKİ ZIRHLAR HER AN CANLANACAKMIŞ GİBİ...
KES SAÇMALAMAYI! BENİ GÜLDÜRÜYORSUN!
NEYDİ O GÜRÜLTÜ?..
PACK!
MURRAY! NE OLDU SANA?
İŞTE ONA DA AYNEN BÖYLE OLDU!
PACK
HAYDİ ARKADAŞLAR!
ŞİMDİ PLANIN İKİNCİ KISMINI UYGULAYALIM!

FİTİLİ ATEŞLEDİM.

HAYDİ ÇIKALIM. BİRAZDAN ÇOK ŞAŞIRACAKLAR...

SONUNDA CEZALARINI BULDULAR!

OLDUĞUNCA ÇABUK UZAKLAŞMALIYIZ, PATLAMA ŞEHİRDEN DUYULMUŞTUR.

BELGELERİ NASIL KURTARDIĞINI HÂLÂ SÖYLEMEDİN BLEK.

BUNU DAHA SONRA ANLATIRIM RODI..

İŞİN EN GÜZEL YANI BELGELERİN İNGİLİZLERİN ELİNE GEÇMEMESİ. GERÇEKTEN BÜYÜK BİR İŞ BAŞARDIN BLEK!

BLEK NE YAPTI ACABA? WİLCOX'U DURDURABİLDİ Mİ? BAŞARAMADIYSA BAĞIMSIZLIK HAREKETİ BÜYÜK BİR DARBE YİYECEK!

O DA NE?

TAŞA SARILI BİR NOT VAR. KİMDEN ACABA?
BEKLEDİĞİM HABER. ROLAND CEKETİMİ VER. ACELE BİR İŞİM ÇIKTI.
PEKİ EFENDİM.
DİKKATLİ OLUN! HER YERDE İNGİLİZ DEVRİYELERİ DOLAŞIYOR...
MERAK ETME ROLAND!
AZ SONRA.
ROLAND HAKLI! İŞTE GÖRÜNDÜLER BİLE. SAKLANAYIM BARİ...
DUYDUN MU? BLEK, İÇİNDE BİR İNGİLİZ BİRLİĞİ BULUNAN ŞATOYU HAVAYA UÇURMUŞ...
ONLARA GİRMESEYDİ..
ONUNLA KARŞILAŞMAK FELAKET...
DEVRİYE UZAKLAŞTI, ARTIK ÇIKABİLİRİM...
BAĞIRMAYIN! BENİM...
KORKUTTUN BENİ BLEK!
GÖREVİ BAŞARIYLA TAMAMLADIĞINI BİLDİREN NOTUNU ALDIM. SAĞOL!
EVET, WILCOX ÖLDÜ.

SANA YENİ BİR GÖREV VERECEĞİM. BİLİYORSUN, PARAYA İHTİYACIMIZ VAR. BU İŞİ DE BAŞARACAĞINA EMİNİM.

BİZ ZENGİN SAYILMAYIZ, AMA ELİMİZDEKİNİ VERİRİZ...

BİZE DAHA FAZLASI GEREKİYOR... AMA İLK İŞ OLARAK ŞEHİRDEN BİR AN ÖNCE ÇIKMALISIN.

BU KONUDA BİR FİKRİNİZ VAR MI?

EVET, ADAMLARIMDAN BİRİNİN FIĞI YÜKLÜ ARABASINI KULLANACAĞIZ.

BİR SAAT SONRA ŞEHİR KAPISINDA...

ARABANI KONTROL ETTİM BİR ŞEY YOK...

İYİ..ÇIKSIN ÖYLEYSE...

AZ SONRA...

DUR! KİMSİN?

BİRAZ ÖNCE FIĞI YÜKLÜ BİR ARABA GEÇTİ Mİ?

EVET. O ARABA BENİM... İÇİNDE DE BİLEK VARDI..

NASIL OLUR? KONTROL ETTİM YALNIZ ŞARAP YÜKLÜYDÜ...

GÖZÜME MI İNANAYIM YOKSA SİZE Mİ?

ÖYLEYSE FAZLA UZAKLAŞMADAN TAKİP EDELİM...

İKİ KİŞİ BURADA KALSIN, DİĞERLERİ BENİMLE GELSİN...

ARABAMI DA GERİ GETİRİN LÜTFEN!..

NYİ Kİ BİZ BURADA KALDIK. PEKİ NASIL OLDU BU İŞ.?.

BAKIN ANLATAYIM. FIGILARI DOLDURUYORDUM Kİ BLEK ARKADAN GELDİVE...

AH! OF!

PACK!

AL BAKALIM! BU DA SENİN !...

PACK!

KENDİLERİNE GELİP DE BANA BİR ŞEY OLMADIĞINI GÖRÜRLER. SE ŞÜPHELENİRLER.. ONUN İÇİN GİTMEDEN BANA DA VUR.!

KUSURA BAKMAYIN ÖYLEYSE..

BİRAZ HIZLI VURDUM GALİBA...

ÖNEMLİ DEĞİL / SEN DAHA FAZLA OYALANMA...

ŞU PARA SORUNUNU PROFESÖR'LE KONUŞAYIM. ÖNERECEĞİ BİR ŞEYLER OLABİLİR.

AKŞAMA DOĞRU

VATANSEVER ARKADAŞLARIMIZIN İHTİYAÇLARINI KARŞILAMAK İÇİN, KÜRKLERDEN ELDE ETTİĞİMİZ PARAYI VERMEYİ TEKLİF EDİYORUM.

KABUL!

VERELİM!

TABİİ BU ÇOK AZ BİR MİKTAR, DAHA FAZLASI İÇİN BAŞKA KAYNAKLAR BULMALIYIZ!

KÜRK TİCARETİ YAPARAK DA BİR MİKTAR ELDE EDEBİLİRİZ..

İYİ FİKİR! YARIN İROKİLER'İN ELİNDEKİ BÜTÜN KÜRKLERİ SATIN ALALIM...

İROKİLERİN KAMPINDA

BEYAZ KARDEŞİMİ GÖRMEK KALBİMİ SEVİNÇLE DOLDURDU..

SİZİ SELAMLARIM KARDEŞİM KAPLAN GÖZÜ...

BURAYA SİZDEN KÜRK SATIN ALMAYA GELDİM.

NE YAZIK Kİ HEPSİNİ BİRAZ ÖNCE SATTIK...

EVET, ONLARI BEN SATIN ALDIM BLEK!

ADIM BAT MİLES.. TANIŞTIĞIMIZA SEVİNDİM. BELKİ BU MESELEYİ HALLEDERİZ..

ÖYLE Mİ?

O SIRADA..

GEL RODİ BİRAZ DOLAŞALIM. HEM SANA NASIL PAZARLIK EDİLDİĞİNİ ÖĞRETİRİM.

OLUR PROFE-SÖR!

BAK ŞİMDİ NE KADAR KOLAY OLACAK...

BU VAZONUN FİYATI NEDİR?

ON ŞİLİN!

ALAY MI EDİYORSUN? O VAZO İKİ ŞİLİN BİLE ETMEZ...

KÜÇÜCÜK BİR ŞEY! ELİM BİLE ZOR SIĞIYOR...

ON ŞİLİNDEN AŞAĞI SATMAM...

HAY AKSİ... ELİM ÇIKMIYOR...

FAZLA UZATTIN! İSTEMİYORSAN VAZOMU VER...

VERECEĞİM AMA ELİM ÇIKMIYOR ki..

ÖYLEYSE PARASINI ÖDER-SİN..

PİS FIRSATÇI! PEKİ, PARANI VERECEĞİM...

AMA VAZOM ŞİMDİ YİRMİ ŞİLİN!

NASIL OLUR? AZ ÖNCE ON DEMİŞTİN...

ON ŞİLİN DE ELİN İÇİN.. KABUL ETMEZSEN VAZOYLA BİRLİKTE ELİNİ DE ALIRIM...

PEKİ İŞTE PARAN!

DOĞRUSU ESASLI PAZARLIK EDİYORSUN PROFESÖR.

HAKLISIN! BENİM AÇIMDAN ÇOK KÖTÜYDÜ, ÜSTELİK VAZOYU KIRMAK ZORUN — DAYIM.

BAK! İÇİNDEN BİR BİLEZİK ÇIKTI...

EVET... KÜÇÜK BİR ELMAS TAŞI DA VAR..

BU EN AZ ON STERLİN EDER!..

ÜSTÜNDEKİ YAZILARA VE İŞLEMELERE BAKILIRSA KIZILDERİLİLERE AİT DEĞİL.

KBAT STADIK NAVEGU

SEN BU VAZOYU NEREDEN BULDUN?

BUZ DAĞINDAKİ DÜŞMANLARDAN ALDIM. ONLAR DA KIZILDERİLİYDİ AMA SAÇLARI BLEK'İN Kİ GİBİ SARIYDI.

NASIL OLUR?

BEN ASLA YALAN SÖYLEMEM...

AYNI ANDA--

YAZIK. YETİŞEMEDİĞİME ÜZÜLDÜM. O KÜRKLER VATANSEVERLER İÇİN GEREKLİYDİ..

NE DEDİNİZ?

BEN DE VATANSEVERİM. KÜRKLERİN HEPSİNİ SİZE VERİYORUM.

BU ASİL BİR DAVRANIŞ MİLES..

SAĞOL DOSTUM...

LAFINI BİLE ETMEYE DEĞMEZ. AMERİKA İÇİN HAYATIMI BİLE VERİRİM.

BLEK! BİRAZ GELİR MİSİN?

PROFESÖR KENDİSİNİ ŞAŞKINA ÇEVİREN BİLEZİĞİ GÖSTERDİ...

SÖYLEDİĞİM GİBİ KESİNLİKLE KIZILDERİLİ İŞİ DEĞİL. ÜZERİNDE 7. YÜZYILA AİT İSVEÇCE YAZILAR VAR...

NE YAZIYOR PEKİ?

"AKBAT HAZİNESİNİ BULAN GÜÇLÜ OLUR." DİYOR. İKİ KELİMEDEN DAHA VAR AMA ANLAMINI BİLMİYORUM...

DEMEK BİR HAZİNE OLDUĞUNA İŞARET EDİYOR...

AKBAT HAZİNESİNİN HİKAYESİNİ BİLİR MİSİNİZ? BEN DE YAŞLI BİR MOHİKAN'DAN DİNLEMİŞTİM.

HAZİNENİN SAHİPLERİ ASLINDA BEYAZ İNSANLARMIŞ, AMA GİYİM VE YAŞAM BİÇİMLERİ YERLİLERİNKİ GİBİYMİŞ. ÇOK BÜYÜK BİR HAZİNELERİ OLDUĞUNU SADECE BİRKAÇ KIZILDERİLİ BİLİYOR...

YAZILAR NEDEN İSVEÇCE?

BİR ZAMANLAR OKYANUSU GEÇMEYİ BAŞARAN BİR İSVEÇ GEMİSİ AMERİKA KIYILARINA ULAŞMIŞ...

"... VE BU GEMİDEN SARI SAÇLI, MAVİ GÖZLÜ ADAMLAR ÇIKMIŞ..."

"YERLİLERLE ARALARINDA ÇARPIŞMALAR OLMUŞ...

"SONUNDA SARI SAÇLI ADAMLAR BUZLU DAĞLARA ÇEKİLMEK ZORUNDA KALMIŞLAR..."

BU DAĞLARIN NEREDE OLDUĞUNU BİLSEYDİK ŞANSIMIZ DÖNERDİ-

VAZOYU ALDIĞIM KIZILDERİLİ BİLİYOR OLABİLİR...

ATMACA GÖLÜ'NÜ GEÇİP İKİ GÜN İKİ GECE KUZEYE DOĞRU YÜRÜYÜN, SONRA BÜYÜK ORMANI BULUN. BUZ DAĞLARI ORMANIN BİTTİĞİ YERDE BAŞLIYOR..

İSTERSEN BİR DENEYELİM BLEIK?..

OLUR! ATMACA GÖLÜ NEREDE ACABA?

BEN BİLİYORUM...

BİZİ ORAYA GÖTÜRÜR MÜSÜN MILES ?

ELBETTE BLEK ! O BÖLGEYİ İYİ TANIRIM...

YARIN YOLA ÇIKALIM.

NE GÜZEL BİR KÖPEK BU ?

DİKKAT ET!

E. ERTESİ GÜN ?

KÖPEĞİNİZ GÖRÜNMÜYOR BAT, KAMPTA MI BIRAKTINIZ ?

SİZ ONA BAKMAYIN! ARADA SIRADA KAYBOLUR, AMA SONRA GELİP BENİ BULUR...

TEDİRGİN GÖRÜNÜYORSUN BLEK...

İLERDE HOŞUMA GİTMEYEN ŞEYLER VAR...

AMA ONLAR KUŞ...!

EVET AMA DÜZENLİ UÇMUYORLAR. BİR GARİPLİK VAR...

İLERDEKİ TEPEDEN ORAYI GÖREBİLİRİZ...

HAKLISIN BAT. ORAYA ÇIKALIM.

BENCE BOŞUNA ZAMAN KAYBI OLUR.

AZ SONRA TEPEDE.

VAY CANINA! İNGİLİZ ASKERLERİ! AMA BU ÇOK GARİP...

İYİ Kİ YOLA DEVAM ETMEDİK...

EN AZ YİRMİ KİŞİLER...

PAM!

HAY ALLAH! NEDEN ATEŞ ETTİN MİLES?

İSTEYEREK OLMADI BLEK! AYAĞIM KAYDI... ÖZÜR DİLERİM.

ASKERLER DUYMUŞLARDIR...

BU TARAFA DÖNDÜLER BİLE...

TÜFEĞİMİN ATEŞ ALMASI KÖTÜ OLDU..

O KADAR DEĞİL BAT! HATTA ONLARDAN YİRMİ KİŞİ AZALACAĞI İÇİN İYİ BİLE OLDU DENİLEBİLİR.

HÂLÂ ANLAYAMADIM, BURADA NE ARIYORLAR ACABA?

DİKKATLİ OLUN. BURADAN ONLARI KOLAYCA AVLARIZ.

ATEŞ!

BÖYLE BİR SALDIRI BEKLEMİYORLARDI. TÜFEKLERİMİZİ DE RAHATÇA DOLDURABİLİ – YORUZ...

EVET, ŞİMDİ TEPE – LERİNDEN KURŞUN YAĞDIRA – CAĞIZ

FAZLA ÜMİTLENME BLEK!

SENİ DUYMUYORSUN GA – LİBA BLEK, ŞUBAYA BAKSANA...

İNGİLİZLER TAHMİN ETTİ – ĞİMİZDEN ÇOK DAHA KALABALIKLAR.!

VAY CANINA! NEREDEN ÇIKTI BUNLAR BÖYLE?

GÖZ GÖRE GÖRE ÖLECEĞİZ... TESLİM OLA – LIM...!

AVCILAR TESLİM OLMAZ MİLES!

AMA KARŞI KOYMAK DÜPEDÜZ INTİHAR!

ÇOK UZATTIN BAT, İSTİYORSAN SEN TESLİM OL!.

BİZ TESLİM OLMAKTANSA ÖLMEYİ TERCİH EDERİZ...

PROFESÖR DOĞRU SÖYLÜYOR.

BİR AN ÖNCE KARARINI VER BAT. AZ SONRA BURASI CEHENNEME DÖNECEK...

BEN SİZİN KADAR CESUR DEĞİLİM. YAŞAMAYI TERCİH EDERİM. O YÜZDEN TESLİM OLUYORUM..

SEN BİLİRSİN BAT!..

HEY! ATEŞ ETMEYİN! TESLİM OLMAK İSTEYEN VAR..!

BİR TAVŞAN

NE DERSENİZ DEYİN, BEN KAHRAMAN DEĞİLİM..!

BAT UYANIK ADAM. BAŞIMIZA GELECEKLERİ TAHMİN EDİYOR...

HAKLISIN PROFESÖR! DURUMUMUZ PEK İÇ AÇICI DEĞİL...

DİKKATLİ OLUN! SALDIRIYORLAR. ŞUNLARA SESİMİZİ DUYURALIM...

HAYDİ, ATEŞ !...

PAM!

ATILAN KURŞUNLAR GENELLİKLE HEDEFİNİ BULUYORDU...

TEKRAR GERİ ÇEKİLDİLER, AMA BİZ DE FAZLA DAYANAMA-YACAĞIZ..

ASLINDA ŞU KAYALARA ÇIKMAYI BAŞARSAM DURUMU BİRAZ DÜZELTEBİLİRİM.. GERÇİ BİRAZ TEHLİKELİ AMA...

SİZ ONLARI OYALAYIN, BEN BİR DENEYEYİM.

DİKKATLİ OL BLEK!..

AYNI ANDA ASKERLERİN TARAFINDA...

KAYALARA TIRMANIP ORADAN ATEŞ AÇACAKSINIZ. YOKSA BÜTÜN GÜN BU-RADAN ÇIKAMA-YIZ.

BAŞÜSTÜ-NE!

HAYDI ASKERLER! KRAL ADINA... HÜCUM..

YENİDEN SALDIRIYA GEÇTİLER - BİZİMKİLER ONLARI DURDURABİLECEK Mİ ACABA?

SİLAH SESLERİ YOĞUNLAŞTI - ÇABUK OLMALIYIM!

PAM!

AYNI ŞEYİ DÜŞÜNDÜNÜZ DEMEK?

PAN!

AH!

TABANCASI BOŞALDI. ŞİMDİ İŞİNİ BİTİRİRİM!

ARTIK SONUN GELDİ BLEK..!

YANILIYORSUN APTAL HERİF..!

AH!

SİLAH SESLERİ KESİLDİ. RADİ İLE PROFESÖR NE HALDE ACABA?

ÖNCE ŞU KAYAYI AŞAĞI YUVARLAYIP İNGİLİZLERİ BİRAZ ŞAŞIRTAYIM.

BLEK BÜTÜN GÜCÜNÜ KULLANIP KAYAYI YUVARLAMAYI BAŞARDI..

BÖYLECE YOL DA DÜŞEN KAYALARLA TIKANMIŞ OLDU...

BU ARADA RODİ VE PROFESÖR ZORLU BİR MÜCADELEYE GİRİŞMİŞLERDİ..

BLEK DE ONLARI YALNIZ BIRAKMADI..

BAŞINIZA TAŞ YAĞIYOR, HAYDİ UZAKLAŞIN BURADAN..!

ÜÇ KİŞİ NERE-DEYSE BİR ORDUYU YENDİK... AFERİN BİZE!

RODİ DİKKAT!

AHH!

YOL KAPANDI VE İNGİLİZLER ŞİMDİLİK ÖTEKİ TARAFTA KALDILAR.

FAZLA KALACAKLARINI SANMAM. ER GEÇ BİR YOL AÇACAKLARDIR.

HAKLISIN! O YÜZDEN MÜMKÜN OLDUĞU KADAR ÇABUK BURADAN UZAKLAŞMALIYIZ. ORMANA VARIRSAK RAHATLARIZ.

BİR SAAT SONRA..

ORMANA GİRELİ EPEY OLDU. ARTIK EMNİYETTE SAYILIRIZ..

FAKAT BEN HÂLÂ O ASKERLERİN ORADA NE ARADIĞINI ANLAMIŞ DEĞİLİM.

BOŞVER PROFESÖR. KURTULDUK YA, SEN ONA BAK!

AZ KALSIN BİLMEDİĞİMİZ BİR DEFİNE İÇİN POSTU DELDİRİYORDUK!

AMA O BİLEZİK HAZİNENİN VAROLDUĞUNU GÖSTERİYOR.

BU SARI SAÇLI KIZILDERİLİLERİN ÇOK SAVAŞÇI OLDUKLARI SÖYLENİYOR. HAZİNEYİ BULSAK BİLE İŞİMİZ ÇOK ZOR OLACAK..

BİZE VİZ GELİR DEĞİL Mİ BLEK?!

EMİNİM BU ASKERLERDEN DAHA UY- SALDIRLAR..

EYVAH!..

YAY CANINA!

İYİSİN YA PROFESÖR?

BU AYI TUZAKLARI DA HEP BENİ BULUR ZATEN!

ARTIK AĞIRLIĞINA TOPRAK BİLE DAYANMIYOR PROFESÖR. HA! HA!

TÜFEĞE SIKICA TUTUN, SENİ GEKECEĞİM!

BENİM DE SANA GÜLECEĞİM GÜNLER GELECEK RODİ...

O SIRADA BLEK BİR ŞEYLERDEN KUŞKULANDI..

YANILMIYORSAM.

RODİ, SEN DE ATLA ÇABUK!

HEY! NE OLU..

SEN DE NEREDEN GELDİN?

YENİ BİR TUZAK..!

OF! KARNIMI PATLATTIN RODI!

AFFEDERSİN..!

BU ADAMIN NİYETİ KÖTÜ GÖRÜNÜYOR...

PAM!

NEYSE, KORKUP KAÇTI. BU SEFER HIZLI ATLATTIK..

NE OLDU ANLAT-SANA!

ÇIKAR BİZİ BURADAN!

BİR KIZILDERİLİ... AMA TANIMADIĞIM BİR KABİLEDENDİ. SONRA KORKUP KAÇTI!

SAÇLARI SARI MIYDI?

HAYIR PROFESÖR, KAPKARAYDI...

KEŞKE ONU YAKALASAYDIN BLEK. ARTIK MİLES OLMADIĞINA GÖRE ÇEVREYİ TANIYAN BİRİNE İHTİYACIMIZ VAR...

BU SIRADA YERLİ ORMANDA HÂLÂ DELİ GİBİ KAŞIYORDU...

KABİLESİNE VARDIĞINDA NEFES NEFESEYDİ...

ASTAKMEN ENEK ALEM! - KA!..

BİR SAAT SONRA KAHRAMANLARIMIZ BİR GÖL KIYISINA VARMIŞLARDI...

NE GÜZEL BİR MAN - ZARA...

GÖLÜN KIYISINDA BİR KIZILDERİLİ KÖYÜ VAR...

YARDIM EDECEKLERİNİ PEK SANMIYORUM, AMA BELKİ YOLU ÖĞRENEBİLİ - RİZ...

DİKKATLİ OLMALI - YIZ. YABANCILA - RA ALIŞKIN OLMAYABİ - LİRLER...

AMA BU KÖY TERKEDİLMİŞ..!

ÜSTELİK ÇOK ACELE GİT - MİŞLER, BAKSANA ATEŞ - LER HÂLÂ SÖNMEMİŞ...

BU HA - YUMA, GİTMEDİ!

HAKLISIN PROFE - SÖR. HEMEN UZAK - LAŞSAK İYİ OLUR...

BAKIN!

GERİ DÖNDÜLER!

BİZE PEK DOSTÇA BAKMADIKLARINA EMİNİM..!

HAYDİ, GERİ ÇEKİLELİM.

ARTIK ÇOK GEÇ RADİ, SARILDIK!

DURUN, BEN BİR KONUŞMAYI DENEYEYİM. BELKİ YOLA GELİRLER...

MERHABA KIZILDERİLİ DOSTLARIM. ÖNCE SİZE İYİ NİYETLERLE BURADA BULUNDUĞUMUZU SÖYLEMEK İSTERİM.

NAHAS LANTE NAHAS!

GALİBA BANA İNANMADILAR...

KIZILDERİLİLER BİRDEN SALDIRMA GEÇTİLER..

BLEK KENDİLERİNE YOL AÇMAYA ÇALIŞTI...

...VE ELİNDEKİ KAYADAN ATLADI...

ZIP

PEŞİNE DÜŞÜN! YAKALAYIN!

HİÇ OLMAZSA BLEK KURTULDU.

KAYIKLARLA TAKİP EDERLERSE YETİŞMELERİ UZUN SÜRMEZ...

KANOLARI SUYA İNDİRİYORLAR. FAKAT, O DA NE? BİR ŞEYDEN KORKMUŞ GİBİ DURAKLADILAR...

EVET, KAÇIYORLAR. NEDEN KORKTULAR ACABA?

ŞİMDİ ANLADIM. ŞU GARİP YELKENLİ TEKNELERDEN KAÇIYORLAR...

BU TEKNELERİN KİME AİT OLDUĞUNU BLEK DE MERAK ETMİŞTİ.

Göldeki Canavar

İNANILMAZ BİR ŞEY KIZILDERİLİLERİN BU KADAR KORKTUĞUNU HİÇ GÖRMEMİŞTİM.

YABANCI TEKNELER HIZLA BU YANA GELİYOR...

GARİP KAYIKLARIN GÖRÜNÜŞÜ KIZILDERİLİLERİ ÜRKÜTMÜŞTÜ. HEPSİ HIZLA ORMANA DAĞILDILAR.

RODİ VE PROFESÖR'Ü İSE KADERLERİNE TERKETMİŞLERDİ...

PROFESÖR! RÜYA MI GÖRÜYORUM?

SANMIYORUM RODİ, BEN DE AYNI ŞEYİ GÖRÜYORUM.

BU GARİP KAYIKLAR ESKİ VİKİNG GEMİLERİNİ HATIRLATIYOR. BELKİ DE AKBAT HAZİNESİNİ ELİNDE TUTAN EFSANEVİ TOPLULUĞUN GARİP İNSANLARIYLA TANIŞACAĞIZ..

KIZILDERİLİLER BU KADAR KORKTUĞUNA GÖRE GELENLERİN PEK İYİ NİYETLİ OLDUĞUNU SANMMORUM.

NE YAZIK Kİ KAÇAMAYIZ..

KIYIYA ÇIKMAYA ÇALIŞSAM BENİ HEMEN GÖRÜRLER. ŞİMDİLİK BU KAYDI SİPER ALAYIM.

KAYALARIN ARKASINA GİZLENEN BİLİNMEZ ESRARENGİZ KAYIKLARIN GEÇİŞİNİ SEYRETTİ...

GERÇEKTEN İLGİNÇ. EFSANEDE SÖZÜ EDİLEN SARI SAÇLI YERLİLER...

RODİ VE PROFESÖRE NE OLDU ACABA? EĞER KAÇAMADILARSA BU GARİP İNSANLARIN ELİNE DÜŞECEKLER.. ONLARA NASIL DAVRANACAKLARI BELLİ OLMAZ..

BELKİ ONLARI ÖLDÜRÜRLER. HEMEN KIYIYA ÇIKMALIYIM. BU TARAFA BAKACAKLARINI SANMIYORUM..

ŞİMDİ GÖRÜNMEDEN KAMPA SOKULAYIM...

İŞTE ORADALAR! TANRIYA ŞÜKÜR HÂLÂ YAŞIYORLAR. BU GARİP KILIKLI ADAMLAR BEYAZ İNSANLARI GÖRDÜKLERİ İÇİN ŞAŞIRDILAR...

ONLARI DA KAYIKLARINA GÖTÜRÜYORLAR. ARTIK ORTAYA ÇIKMANIN ZAMANIDIR.

BLEK FIRTINA GİBİ BU GARİP İNSANLARIN ARASINA DALDI...

ÇABUK! KARIŞIKLIKTAN YARARLANIP ORMANA KAÇIN, BEN DE ARKANIZDAN GELECEĞİM...

BLEK'İ ORADA BIRAKMAK HOŞUMA GİTMİYOR.

YİNE DE BİZE DEDİĞİNİ YAPALIM..

KAHRETSİN! ORMAN YOLUNU KAPATTILAR. KÖYÜN İÇİNDEN BİR YOL BULMALIYIM...

AKROBATİK BİR ATLAYIŞLA BLEK ÖNÜNÜ KESEN ADAMLARI AŞTI...

... VE ÇADIRLARIN ARASINDA KAYBOLDU...

ÇADIR-LARDAN BİRİNE SAKLANMIŞ OLMALI..

O DEV ÇAK KAR-KUNÇ..

FARKETMEZ. AKBAT ADINA ONU BULACAĞIZ!

O ANI ANDA..

BİZİ BULURLAR-SA YANDIK PROFE-SÖR...

ŞŞŞT.. KONUŞMA..

ÇADIRIN BİRİNDE.

SONUNDA BENİ ELE GEÇİRECEK-LER. O ZAMAN BEN DE BAR-BARCA ÖLDÜRÜ-LECE-ĞİM...

HEEY! NELER OLUYOR?

BİR ÇOCUK! YERLİLER KAÇARKEN UNUTMUŞLAR... TANRIM ŞİMDİ NE YAPA-CAĞIM? ONU BURADA BIRAKA-MAM!

HÂLÂ BULAMADI-NIZ MI?

HAYIR! AMA ELİ-MİZDEN KAÇA-MAZ...

NEYSE Kİ BU ÇOCUK ÇOK SES-SİZ DURU-YOR..

AKBAT ADINA! KÖYÜ ATEŞE VERİN!

ÇADIR-LAR YA-NIYOR!.

YANGIN! YANGIN!.

BÜTÜN GANİ-METLERİ ALIN VE KAYIKLARA BİNİN.!.

ŞİMDİ SENİNLE ATIŞLIK OYNAYALIM. BU DUMAN BİZİ YERLİLER-DEN SAK-LAR..

RÜZGÂRIN DA YARDIMIYLA KÖY KISA ZAMANDA ALEVLER ALTINDA KALDI..

ACELE EDİN.!

GEMİLERE.!.

BAK, RODİ! UĞURSUZ-LAR GİDİ-YOR..

BLEK'E NE OLDU? ONU ÖLDÜRMÜŞ OLDUK-LARINI DÜŞÜNMEK BİLE İSTEMİYORUM..

GİDİYORLAR! KURTULDUK SAYILIR UFAK-LIK!..

BLEK! BLEK! KURTULMUŞ, YAŞASIN!

ÇELİK BLEK'İ YENECEK ADAM HENÜZ ANASINDAN DOĞMADI..

SİZİ SAĞ SALİM GÖRMEK NE GÜZEL!

BU ŞİRİN ŞEYİ NEREDEN BULDUN?

KÖYDEKİ ÇADIRLARIN BİRİNDE UNUTMUŞLAR..

SANIRIM BU SARIŞIN YERLİLER ATTİLA'NIN SOYUNDAN..!

BAKSANIZA KAÇAMAYAN HERKESİ ÖLDÜRMÜŞLER... ÇOCUKLAR.. YAŞLILAR..

ATTİLA MI? KİM BU?

BİR HUN İMPARATORU... YÜZYILLAR ÖNCE AVRUPA'YI TİTRETMİŞ, ÖNÜNE ÇIKANI YAKIP YIKMIŞ.. ONA "TANRININ KILICI" DİYORLARDI...

SANIRIM BU SARIŞINLAR DA ONDAN PEK FARKLI DEĞİLLER..

NE YAPACAĞIZ BLEK?

SAKLANALIM! KIZILDERİLİLER BİRAZDAN DÖNER..

AZ SONRA..

İŞTE GELİYORLAR..!

BAKIN BİR DE ESİRLERİ VAR, HEM DE BEYAZ.. AMA BU...

EVET.. BAT MİLES..!

BU SERSEM KIRMIZI CE-KETLİLERDEN NASIL KAÇ-AMIŞ?

BİLMİYORUM PROFESÖR AMA ONU YERLİLERİN ELİNDE BIRAKAMAYIZ..

ELBETTE HAKETMİŞ OLMASA BİLE YAPMAMALIYIZ. AMA BARUTLARIMIZ ISLAK OLDUĞU İÇİN ÜÇÜMÜZÜN SADECE BİR BIÇAĞI VAR BLEK..

YANILIYORSUN RODİ! BİR DE ÇOCUK VAR ELİMİZDE..

ANLAMI-YORUM BLEK!?

BUNU MİLES'LE DEĞİŞTİREBİLİRİZ. BENİ BURADA BEKLEYİN!

UMARIM TEKLİFİMİ KABUL EDERLER.

DURUN! SİZİNLE KONUŞMAK İSTEDİĞİM BİR ŞEY VAR.

AZ SONRA..

BAŞARDIK! BU ÇOCUK REİSİN OĞLUYMUŞ. TAKASI KABUL ETTİLER. AYRICA BİZE KANO DA VERECEKLER...

ONUN BU KADAR DEĞERLİ OLDUĞUNU BİLMİYORDUM.

BLEK DÜRÜST SAVAŞÇI... BEYAZ ADAM ARTIK SERBEST. KANO DA VERECEĞİM.

AL, ÇOCUK SENİN BÜYÜK REİS!..

SİZE HAYATIMI BORÇLUYUM BLEK!

GİTMEK İÇİN ŞAFAĞI BEKLESEYDİK.. GECE OLUYOR!

HAKLISIN PROFESÖR.

SAHİ, MİLES. İNGİLİZLERDEN NASIL KAÇTINIZ?

BLEK'İN AŞAĞI YUVARLADIĞI TAŞLARIN YARATTIĞI KARGAŞADAN YARARLANDIM..

SONRA DA İZLERİNİZİ TAKİP ETTİM. BU SEFER DE KIZILDERİLİLER YAKALADI. NEYSE Kİ SİZLER KARŞIMA ÇIKTINIZ...

BU MASALA PEK İNANMADIM. TEK GÖZÜM AÇIK UYUYACAĞIM...

BİR SAAT SONRA HERKES UYURKEN...

BAKALIM BÖYLE SESSİZCE NEREYE GİDİYOR?..

BAK HELE BU HAYVAN DA EN AZ SAHİBİ KADAR ESRARENGİZ.

BİR KAYBOLUP BİR ORTAYA ÇIKIYOR..

KÖPEĞİN TASMASINA BİR ŞEY TAKTI GALİBA...

KİMSİN SEN? AH, RODİ!

DEMEK KOPEĞİNİZ DÖNDÜ..

EVET... BENİ DAİMA BULUR...

O GİTMEDEN ÖNCE TASMASINA NE TAKTINIZ?..

ANLAMADIM? AKLINA NELER GELİYOR RODİ?

BELKİ DE KARANLIKTA YANLIŞ GÖRDÜM..

HAYDİ DÖNELİM! ARTIK HEPİMİZİN İYİ BİR UYKUYA İHTİYACI VAR..

ERTESİ GÜN...

DÜN O KORSANLARIN DAĞLARA DOĞRU GİTTİKLERİNİ GÖRDÜM..

KIZILDERİLİLERİN VERDİĞİ BİLGİ DOĞRUYSA BURASI AIMACA GÖLLÜ OLMALI..

EĞER BU ADAMLAR AKBAT HAZİNESİNE SAHİPSELER ELE GEÇİRMEK KOLAY OLMAYACAK.

EVET... GÖRDÜĞÜM KARARLA TEHLİKELİ İNSANLAR.

AMA O HAZİNEYE ÇOK İHTİYACIMIZ VAR. SİLAH ALMAMIZA YARAYACAK.

O SIRADA BİRKAÇ MİL KUZEYDE...

BAKIN! WOLF GELİYOR..

BAT MİLES'DEN YENİ BİR MESAJ GETİRİYORDUR..

Blek ve diğer asilerle buluştum. Atmaca gölünü geçiyoruz. Kuzey kıyısında karaya çıkacağız. İndiğimiz yerde isaret bırakacağım.

Bat Miles

ŞU MİLES GERÇEKTEN BECERİKLİ ADAM. İLK TUZAKTA BLEK ELİMİZDEN KAÇTI, AMA BU KEZ ONU YAKALAYACAĞIZ...

KÖPEK NE OLACAK? SAHİBİNE GÖNDEREYİM Mİ?

SAÇMALAMA. ŞU ANDA KANO İLE GÖLÜ GEÇİYOR..

BAKIN! NE GARİP BİR KAYA...

BURALARDA HER ŞEY GARİP. HİÇ BÖYLE AKINTILI GÖL GÖRMEMİŞTİM..!

YERLİLERİN NİÇİN BURAYA GELMEDİKLERİ BELLİ.

PEK NEŞELİ YERLER DENEMEZ.

BANA KALIRSA GÖLÜN KORKUNÇLUĞUNDAN DEĞİL, SARI SAÇLI İNSANLARIN VAHŞETİNDEN KAÇIYORLAR.

HEY!.. ŞURAYA BAKIN!..

KORKUNÇ VE KOCAMAN BİR HAYVAN KUYRUĞU..!

AMA BUNLAR ÇOK ESKİ ÇAĞLARDA YARDI..!

İMDAT! KANO HAVAYA KALKTI..!

BİR ŞEY BİZİ KALDIRIYOR. İMDAT! DEVRİLECEĞİZ..!

MAHVOLDUK!

İMDAT!

İMDAT, BLEK..!

TANRIM...ÜZERİ-MİZE GELİ-YOR..!

AMA BİRDEN CANAVAR BELİRDİĞİ GİBİ AYNI HIZLA YOK OLDU..

KAYBOLDU...

YENİDEN SALDIRA-BİLİR. ONUN İÇİN KARAYA ULAŞ-MALIYIZ...

BURADA KARAYA ÇIKMAK MESELE! KEÇİ BİLE TIRMA-NAMAZ...

AMA BAŞAR-MALIYIZ... ZAVALLI BİZLER...

BURADA BİR BOŞLUK VAR... BELKİ BAŞARA-BİLİRİZ...

SARAY KADAR GENİŞ BİR MAĞARA...

BÜYÜK VEYA KÜÇÜK ÖNEMLİ DEĞİL. GÜVENCE DE OLACAĞIZ.

GERÇEKTEN DE MAĞARA GENİŞ VE SAKLANMALARINA ELVERİŞLİYDİ...

HA GAYRET...

KURTULDUK SAYILIR...

O CANAVAR GERÇEK MİYDİ, YOKSA HEPİMİZ HAYAL Mİ GÖRDÜK, BİLMİYORUM!

BUNLARI DÜŞÜNECEĞİNE BANA YARDIM ET DE ÇALI ÇIRPI TOPLAYALIM. ATEŞ YAKACAĞIZ!..

KEMİKLERİM ISINSIN...

İNANAMIYORUM... O CANAVARI GÖRDÜK...

TABİİ GÖRDÜK EVLAT. BANA İTOSAURLARI HATIRLATTI.

NEYİ ?

ELİANOSAUR AİLESİNDEN BİR SÜRÜNGEN. MİLYONLARCA YIL ÖNCE NESLİ TÜKENMİŞ BİR HAYVAN..

AMA MİLYONLARCA YIL ÖNCE ÖLMÜŞSE, O CANAVARIN BURADA İŞİ NEYDİ ?

BIRAKIN BUNLARI... BURADAN GİDELİM ARTIK...

ŞURAYA BAKIN !..

YİNE O CANAVAR!..

ÇABUK! KAYALARIN ARKASINA SAKLANALIM!.

TANRIM! NE KADAR İRİ!..

BU BİR TİTOSAUR. AMA NASIL OLUR DA BU ZAMANDA...

EYVAH! GALİBA VARLIĞIMIZI HİSSETTİ!.

BİZE DOĞRU GELİYOR. ATEŞ EDİN!

PAM!
PAM!
ZIP
ZIP
PAM!

TANRIM! IMKÂNSIZ BİR ŞEY... DERİSİNE MERMİ İŞLEMİYOR!..

BİZİ PARÇALAYACAK... MAHVOLDUK!..

O SIRADA KAYALIĞIN ARKA TARAFINA BİR TEKNE YANAŞTI...

...VE GARİP BİR KAFİLE ADACIĞA ÇIKTI...

SON YOLCULUĞUN BAŞLIYOR, BAKİRE SIĞLINDAH..

EY BÜYÜCÜ TANRI AKBAT! SEN Kİ MİLYONLARCA YILDIR HALKINI KORURSUN, SANA SUNDUĞUMUZ KURBANI KABUL ET..!

AYNI ANDA..

İMDAT, BLEK!

GELİYORUM RODİ!..

BLEK CANAVARIN DİKKATİNİ DAĞITMAK İÇİN ÜZERİNE ATLADI...

...VE ELİNDEKİ DİKİTİ YARATIĞIN TEK ZAYIF YERİ OLAN GÖZÜNE FIRLATTI...

TAM İSABET, BLEK!..

İYİ MİSİN, BADİ?

İYİYİM. AMA BU KADAR KORKTUĞUMU HİÇ HATIRLAMIYORUM...

O DİKİTTEN KURTULUNCA YİNE SALDIRACAKTIR. O ZAMAN..

...NE YAPACAĞIZ BİLMİYORUM...!

BULDUM! BABUT BOYNUZLARINIZI VERİN!..

NE YAPACAKSIN?

MERAK ETME! BU KEZ DE BAŞINIZI DERTTEN KURTARACAĞIM..

O SIRADA YAKINDA

TÖREN BİTTİ! KURBAN İNDİRİLSİN!

ŞİMDİ FİTİLİ YAKALIM! İŞTE BOMBAMIZ HAZIR!..

DİKKAT! CANAVAR SALDIRIYA GEÇİ-YOR!..

SİZ GİZLENİN... GERİSİNİ BEN HALLEDERİM!

AYNI ANDA YUKARDAN DA BEYAZ BİR SİLÜET İNİ-YORDU...

AMA NELER OLUYOR?

KIZI GÖRÜNCE DİK-KATİNİ ONA ÇEVİREN CANAVAR, TAM AYINA DOĞRU GİDERKEN...

...İNANILMAZ BİR UÇUŞLA...

...BLEK CANAVARIN ÜZERİNE ATLADI VE HAZIRLADIKLARI BOMBAYI DİŞİNA ATTI..

BUNU ÇOK SEVE-CEKSİN KER-TENKELE.. SANA İYİ GELECEĞİN-DEN EMİ-NİM..

Ölüm Çukuru

BLEK KENDİNİ YERE ATACAK ZAMANI ANCAK BULDU VE...

YAŞA BLEK! HARİKAYDIN..!

BU KEZ İŞİ TAMAMEN BİTTİ BLEK! AMA BU KIZI...

BAYILMIŞ... SARI SAÇLI VE YERLİ GİBİ GİYİNMİŞ!

SEN BİR ŞEY ANLADIN MI PROFESÖR?

HAYIR. SUSUN! KENDİNE GELİYOR...

TANRI AKBAT... KURBAN...

BU DA O ESRARENGİZ İNSANLARDAN!

NERE DEYİM? CANAVAR.

CANAVAR ÖLDÜ..! BEN ÖLDÜRDÜM!

OH, BENİ KURTARDINIZ. AMA CANAVARI ÖLDÜRDÜNÜZSE HEMEN KAÇIN BURADAN!

O CANAVAR KABİLEMİN KORUYUCU TANRISIYDI. HALKIM HER ZAMAN ONA GENÇ BİR KIZ KURBAN EDEREK DÜŞMANLARINDAN KORUNMAYI DİLİYORDU...

DEMEK BU KEZ KURBAN SENDİN?

BİZ SENİN HALKINI BULMAK İSTİYORUZ. YOL GÖSTERİR MİSİN?

HAYIR! SİGLİNDAH'I KURTARDINIZ. SİZİ ELE VERMEYECEK AMA BURADAN GİDERSENİZ İYİ OLUR!

KARDEŞLERİM SİZLERİ GÖRÜRSE HEPİNİZİ ÖLDÜRÜRLER.-

BU O KADAR KOLAY DEĞİL... KARANLIK ÇÖKÜYOR. NE YAPACAĞIMIZA YARIN KARAR VERİRİZ...

BİRKAÇ SAAT SONRA..

HEPSİ UYUYOR... TAM SIRASI..!

BİR HIŞIRTI DUYDUM. HEY, BU SARI SAÇLI YERLİ..!

NE VAR RODİ?..

HAY AKSİ... KAÇIYOR GALİBA?.. PEŞİNDEN GİDELİM RODİ!-

KAYALARIN ARKASINDA BİR GEÇİT VARMIŞ...

SAKLAMBAÇ MI OYNUYOR? NEREYE GİDİYOR DERSİN?

OO

İŞTE GİTTİĞİ YER! AŞAĞIDA ARKADAŞLARI VARMIŞ..!

VAY CANINA!..

ŞİMDİ ANLADIM.. HEY!..

VAY.. AH!

AZ SONRA

ŞAFAK SÖKMEK ÜZERE. UYANIN... AMA NEREDELER?

UYAN BAT! UYAN!..

NELER OLUYOR?

MAĞARADA KAYBOLANLARI BOŞ YERE ARADIKTAN SONRA NİHAYET BİLEK ONLARIN İZLERİNİ BULDU...

İZLER BURADA BİTİYOR VE... KAHRETSİN!..

ŞURAYA BAK BİLEK!

SARIŞIN YERLİLERİN TEKNESİ!.

HİÇ KUŞKUM YOK, ONLARI AKBAT SAVAŞÇILARI KAÇIRDI. FAZLA UZAKLAŞMADAN İZLEYELİM!

HIZLA MAĞARAYA DÖNÜP KANOYA BİNDİLER..

ASIL KÜREKLERE BAT, ASIL!..

ONLARA ASLA YETİŞEMEYECEĞİZ. YETİŞSEK BİLE ZATEN BİZİ ÖLDÜRÜRLER.

NE YAPALIM PEKİ? RADİ İLE PROFESÖR'Ü ELLERİNE Mİ TERKEDELİM?

O... ONU DEMEK İSTEMEDİM!

O ZAMAN BOŞUNA NEFES TÜKETME!..

O SIRADA KAHRAMANLARIMIZIN IZINI SÜREN İNGİLİZLER DE ATMACA GÖLÜ KIYISINDAKİ YERLİ KÖYÜNE VARMIŞLARDI...

EVET, BEYAZ REİS ÇELİK BLEK BURADAN GEÇTİ. KANO İLE GÖLÜN KARŞI KIYISINA GEÇTİ...

BİZ ONUN DOSTLARIYIZ. ONA YETİŞMEK İÇİN KANOLARA İHTİYACIMIZ VAR.

YERLİLERDEN KANOLARI ALAN İNGİLİZLER BÖYLECE BLEK'İN PEŞİNE DÜŞTÜLER...

ŞEFİ DUYDUNUZ MU? BLEK'İN DOSTLARI BENİM DE DOSTUM — DUR" DEDİ... HA! HA! HA!..

BU KADAR APTAL OLDUĞU İÇİN ŞANSLIYIZ...

O SIRADA...

TEKNE GÖZDEN KAYBOLDU...

HANGİ YÖNE GİTTİĞİNİ GÖRDÜK... CEHENNEME DE GİTSE ONU BULACAĞIM...

YARIM SAAT SIKI KÜREK ÇEKTİKTEN SONRA GARİP BİR KIYIYA VARDILAR...

TANRIM! BU AĞAÇLAR TAŞLAŞMIŞ GİBİ...

İLERİ BAT! HAYDI!

BLEK ÇEKİNMEDEN KAYIĞI KANALLARDAN BİRİNE SOKTU...

AMA BİRDEN SUDAN ÇIKAN GARİP YARATIKLAR ONU SARDILAR...

HAY AKSİ!...

BAT, ÇABUK, BIÇAĞIMI AL VE DALLARI KES!.. HAYDİ DURMA!

BEN... BEN...

ACELE ET... KIMILDAYA-MIYORUM BAT...

ONDAN KURTULMAK İÇİN YENİ BİR FIRSAT. BLEK BOĞULUP GİDECEK. HEM DE BEN HİÇBİR ZAHMETE KATLANMADAN..

FAKAT... ANLAYAMIYORUM.

BAT'IN YARDIM ETMEKTEN KAÇINDIĞINI GÖREN BLEK SON GAYRETLE BIÇAĞINI ÇEKTİ...

VAY CANINA... O SERSEMİ BEKLESEYDİM ŞİMDİ ÖLMÜŞ OLACAKTIM.

BLEK, TÜM GÜCÜNÜ TOPLAYARAK GARİP BİTKİDEN KURTULMAYA ÇALIŞTI...

TEK TEK SARMAŞIĞIN DALLARI KESİLİYORDU...

OH... BİR AN SONUM GELDİ SANDIM...

İNANILMAZ ŞEY! BU KEZ DE KURTUL - DU..!

GAYRET BLEK! KURTULDUN ÇOK ŞÜKÜR... TANRIM, BİR AN...

BEN DİYO - RUM Kİ... AH..

SEN, ÖLMEM! İSTİYORDUN..!

SAKİN OL BLEK! BEN.. KORKUDAN NE YAPACAĞIMI BİLEME - DİM ...KIMILDAYA - MIYORDUM ...

İNAN, SENİ KURTARMAK İÇİN HAYATIMI BİLE VERİRDİM!

YETER BU KADAR SAÇ - MALIK! KALK, YOLA DEVAM EDE - CE - ĞİZ...!

YARIM SAAT YÜRÜDÜKTEN SONRA

BEKLE!

NİÇİN ?

BİR HIŞIRTI DUYDUM.. BEN GİDİP ETRAFA BAKACAĞIM. SEN BURADAN, AYRILMA..!

BLEK BİR ŞEYLER ANLADI. KEŞKE O BİTKİYLE BOĞUŞUR - KEN ATEŞ ETSEY - DİM. AMA KORK - TUM İŞTE..

BİRKAÇ DAKİKA SONRA.

NEYSE, DÖNDÜN. BİR ŞEY BULDUN MU?

EVET, AZ İLERDE BİR CASUS YAKALADIM. GEL SANA DA GÖSTEREYİM...

İŞTE GELDİK.!

AMA KİMSEYİ GÖREMİYORUM. HANİ?

TAM SENİN BULUNDUĞUN YERDE DURUYOR. ADI BAT MİLES!

NE.. NE DEMEK İSTİYORSUN BLEK?.

BU AĞACA BAK ALÇAK! BU YAZI SANA BİR ŞEY HATIRLATIYOR MU?

BURADA "KUZEYE DOĞRU" YAZIYOR... ANLAMIYORUM...

KUZEY DOĞRU

BUNU SEN YAZDIN PİS İNGİLİZ CASUSU! O BİTKİ İLE SAVAŞIRKEN BENİ KURTARMAYINCA SENDEN ŞÜPHELENMEYE BAŞLADIM...

..VE HIŞIRTI DUYDUĞUMU BAHANE EDEREK GERİ DÖNDÜM...

..VE BIRAKTIĞIN İŞARETİ GÖRDÜM!

OYUNUMU ANLADIN...

..AMA BU BİR İŞE YARAMAYACAK!.. SENİ ÖL...

BAT TETİĞİ ÇEKEMEDEN BLEK ŞİMŞEK GİBİ HAREKETE GEÇTİ...

HAY ŞEYTAN.!.

HEP ALÇAKÇA DAVRANIYORSUN.. SENİ HEMEN GEBERTMELİYİM. AMA SANA BİR ŞANS DAHA TANIYACAĞIM...

KUZEY DOĞA

ŞİMDİ EŞİT DURUMDAYIZ. SİLAHI İLK ALAN KAZANIR, BAT..!

BAT MİLES DELİ GİBİ SİLAHI KAPMAK İÇİN ATILDI AMA TETİĞE BASMAYA VAKİT BULAMADAN...

AH!

ÜZGÜNÜM. BAŞKA ÇAREM YOKTU... BİZİ ELE VERECEKTİN...

AMA BLEK UZAKLAŞINCA...

BU BLEK BİR ŞEYTAN... AMA BU KEZ İYİ NİŞAN ALAMADI..YİNE GÖRÜŞECEĞİZ...

KIMBİLİR ŞİMDİ.. RODİ VE PROFESÖR NE YAPIYORLAR? UMARIM YERLİLER ONLARI ÖLDÜRMEMİŞTİR...

O SIRADA ?!

BRR..NE SOĞUK.! HEY, SAYIN YERLİLER BİZİ BU KARDA DAHA NE KADAR YÜRÜTE. CEKS!-NİZ?

YİNE NE OLU-YOR?

GÖZLERİMİZİ BAĞLIYOR-LAR!..

AYNI ANDA BLEK DE YOLA KOYULMUŞTU...

AYAK SESLERİ.! BİRİ BU TARAFA DOĞRU KOŞU-YOR!..

BİR KIZILDERİLİ. AMA TELAŞLA NEREYE KOŞUYOR?

BLEK'İ KARŞISINDA GÖRÜN-CE KIZILDERİLİ CANAVAR GİBİ SALDIRDI...

BEYAZ YERLİ.. SARI SAÇLI.. ÖLMEK İSTEMİ-YORUM!

HEY! NEYİN VAR?

SAKİN OL DOSTUM! NE OLDU ANLATSANA!..

BIRAK BENİ! ÖL-MEK İSTEMİYO-RUM...

BUNUN AKLI BAŞINDA DEĞİL... GİT BAKALIM DOSTUM! YOLUN AÇIK OLSUN.!

O ZAVALLI NE GÖRDÜ ACABA? SANKİ...

İMDAT! İMDAT!..

KAHRETSİN! AKBAT SAVAŞÇILARI KIZIL-DERİLİLERİ KOVALIYOR. O ZAVALLININ NİYE KAÇTIĞINI ŞİMDİ ANLADIM. BENİ DE O SARIŞIN ADAMLARDAN SANDI...

AKBAT ŞEHRİNDEN KAÇAN ASİLERİN CEZASI ÖLÜMDÜR!

AH!

KAÇANLARDAN BİRİ ORMANA GİRMEYİ BAŞARDI.

PEŞİMİ BIRAKMADILAR.. SONUM GELDİ...

BİRDEN...

SUS! BEN DOSTUM. SENİ KURTARACAĞIM...

BIRAK!

BURADAN GEÇTİ! KOŞUN!

BENİ KURTARDIN! BUNU HİÇ UNUTMAYACAĞIM!

AKBAT SAVAŞÇILARI SİZİ NİÇİN KOVALIYORLARDI?

BEN VE KARDEŞLERİM UZUN SÜREDİR ONLARIN ESİRİYDİK. BİZİ MADENLERDE ÇALIŞTIRIYORLARDI. KAYALARDAN SARI TAŞ...

...ÇIKARTIYORDUK...

AZ YEMEK ÇOK İŞ... DÜŞENİ KIRBAÇLAYARAK ÖLDÜRÜYORLARDI. BİRÇOĞUMUZ HAYATINI KAYBETTİ.

TANRIM! RODİ VE PROFESÖR DE AYNI AKIBETE UĞRAYACAK!

BİRKAÇ KİŞİ KAÇMAYI BAŞARDIK. AMA HEPİMİZİ ÖLDÜRECEKLER...

BAKALIM, GÖRECEĞİZ. BURADA BENİ BEKLE..

O SIRADA İKİ YERLİ AKBATLILAR'IN ELİNE DÜŞMÜŞTÜ...

SONUNUZ GELDİ...

DURUN! BUNLAR ASİLER GİBİ ÖLDÜRÜLECEKLER!

ONLARI YAKALAMALARINA RAĞMEN ÖLDÜRMEMİŞLER... NEREYE GÖTÜRÜYORLAR ACABA?

SARI SAÇLI YERLİLER KISA BİR YÜRÜYÜŞ — TEN SONRA, ALTINDA SICAK SU KAYNAĞI BULUNAN BİR UÇURUMA GELDİLER.

HAYIR! ATEŞ KAYNAĞI... HAYIR...

AŞILERİN CEZASI BUDUR! ATIN ONLARI..!

HAYIR!..

AAH!

AMA KIZILDERİLİ TAM KAYNAĞA GÖMÜLECEĞİ SIRADA...

YARIM METRE DAHA İNSEYDİ İŞİ BİTECEKTİ...

BAYILDI. ONU BURADA BIRAKIP ARKADAŞINI KURTARAYIM...

İKİNCİ ESİR DE ATILSIN!..

HAYIR! MERHAMET.!.

ATIN!

DURUN AKBATLILAR.!.

DUMANLARIN ARASINDAN ÇIKAN BLEK AKBATLILAR'IN KARŞISINA BİR DEV GİBİ DİKİLDİ...

DURUN! BU ESİR ÖLMEYECEK!..

O SIRADA ??

RODİ VE PROFESÖR YARIM SAAT KADAR GÖZLERİ BAĞLI YÜRÜTÜLDÜLER, SONRA...

ARTIK SOĞUK KESİLDİ DEĞİL Mİ?

EVET, SANKİ BAHAR GİBİ...

ARTIK GÖREBİLİRSİNİZ.!.

VAY CANINA!..

NERESİ BURASI?..

ESKİ NORMAN EVLERİNE BENZİYOR. BURASI AKBAT ŞEHRİ OLMALI...

HAYDİ GİRİN YABANCILAR!

YAVAŞ OL DOSTUM, YOKSA SONUN KÖTÜ OLUR...

RÜYADA GİBİYİM. EFSANEVİ AKBAT ŞEHRİNE GELDİK. BELKİ DE HAZI - NEYE ÇOK YAKLAŞ - TIK...

HAKLISIN! BU AZ ÖNCE BENİM DE AKLIMA GELDİ..

AYNI ANDA...

KRALİÇE!..

YABANCILAR! AKBAT KRALİÇESİNİN ÖNÜN - DE DİZ ÇÖKÜN!

DİZ ÇÖK KÖPEK!

KAHR...

SIRTIMI DÜRTMEN - DEN BIKTIM ARTIK!..

AH!

HAYDİ PROFESÖR! ŞUNLARA AVCILARIN KİM OLDUĞUNU GÖSTERE - LİM.!..

PROFESÖR HIZLA SAVAŞÇININ DÜŞÜRDÜĞÜ KILICI KAPTI VE...

HOP... KALLA KENDİNİ..!

AMA NE YAZIK Kİ BAŞKA SAVAŞÇI-LAR DA GELİNCE DOSTLARIMIZ DAHA FAZLA KARŞI KOYAMADILAR..

BİZE KARŞI ÇIKARAK SONUNUZU KENDİ ELLERİNİZLE HAZIRLA-DINIZ...

AKBAT ŞEHRİNİN ESİRLERE İHTİYACI VAR, ASİLERE DE-ĞİL... ONLARI PUMA ÇUKU-RUNA ATIN!..

PUMA ÇUKURUNDA...

PARMAKLIKLA-RI KALDIRIN!..

ARTIK SONUMUZ GELDİ PRO-FESÖR!..

CESARET EVLAT. AVCILARA YAKIŞIR BİÇİMDE ÖLE-CEĞİZ!..

STADİK NAVEGO!

PROFESÖR! İYİ MİSİN?

DUYDUNUZ MU? BU ADAM KUTSAL AKBAT DİLİ KONUŞUYOR!..

Akbat Ülkesi

SADIK NAVEGO!..

BİZİM DİLİMİZİ ÖĞRENMİŞ ONLARI BU ŞEKİLDE ÖLDÜREMEYİZ...

HAYVANLARI İÇERİ ALIN!..

GALİBA FİKİR DEĞİŞTİRDİLER. BU KEDİLERE YEM OLMAKTAN KURTULDUK!..

ANASTHA! AAHA...

PUMALAR ÇATALLARLA İTİLEREK YENİDEN KAFESLERE KAPATILDILAR...

SÖZLERİN ADAMLARI ETKİLEDİ. BUNLARI NEREDEN ÖĞRENDİN PROFESÖR?

HATIRLADIN MI? KIZILDERİLİNİN SATTIĞI YAZODAN BİR BİLEZİK ÇIKMIŞTI. ÜZERİNDE YAZI YARDI.

O ÇİRKİN CADI KRALİÇE GELİYOR!..

AŞLINDA ONA PEK ÇİRKİN DENEMEZ, AMA CADILIĞINDA HEM FİKİRİM.

SÖYLEDİĞİN KUTSAL SÖZCÜKLER HAYATINIZI KURTARDI YABANCI...

O ZAMAN BIRAKIN BİZİ GİDELİM, ÇÜNKÜ BURADAN DA, BU VAHŞİ İNSANLARDAN DA BIKTIK...

SUS YABANCI. YAŞADIĞINIZ SÜRECE AKBAT'TA ESİR OLACAKSINIZ. ONLARI MADENE GÖTÜRÜN!

EĞER İSYAN EDERSENİZ SİZİ HİÇBİR ŞEY KURTARAMAZ. VE PUMALARA YEM OLURSUNUZ. UNUTMAYIN!..

TAM BİR YILAN GİBİSİN!..

YÜRÜYÜN.! ARTIK DİĞER ESİRLERLE ÇALIŞACAKSINIZ!

ACABA BLEK ŞİMDİ NE YAPIYORDUR? BELKİ İZİMİZİ BULUR VE YANIMIZA GELİR.

BU VADİYE ULAŞMAK PEK KOLAY DEĞİL! HAYDİ LE KAPILMA-

AYRICA BLEK YALNIZ... BU KADAR İNSANA KARŞI NE YAPABİLİR?

BEN ÜMİDİMİ KAYBETMEM PROFESÖR. ONUN İÇİN İMKÂNSIZ YOKTUR!..

BİZİ NEREYE GÖTÜRÜYORLAR?..

GALİBA CEHENNEME... YERİN ALTI CEHENNEMDİR ZATEN!

UZUN BİR SÜRE MERDİVENLERDEN İNDİK-TEN SONRA GENİŞ BİR MAĞARAYA GELDİLER.

İNANILMAZ ŞEY! BU BİR MADEN OCAĞI!.

O ZAMAN ŞU SEPETTEKİ SARI ŞEYLER DE...

KUŞKU-SUZ ALTIN BUN-LAR!

DEMEK AKBAT HAZİNESİ GER-ÇEKMİŞ!

SUSUN KÖLE-LER! HAYDI ÇA-LIŞIN!

KALK SEFİL! İŞİNE DE-VAM ET... YOKSA...

MERHAMET...

BAK PROFE-SÖR! O ZAVAL-LIYA NASIL DAVRANI-YOR!..

SAKİN OL EVLAT! BİR ŞEY YAPAMA-YIZ. BU ALÇAKLAR MIZRAKLARINI BATIR-MAK İÇİN FIRSAT KOLLU-YOR-LAR!

BENİ ESİR EDEBİLİR-LER AMA BEYNİMİ, DÜŞÜNCE GÜCÜMÜ ASLA... ER VEYA GEÇ BİR KAÇIŞ PLANI HAZIRLAYACAĞIM..

HEY, SEN! ARKADAŞINA KALKMASI İÇİN YARDIM ET.

ARTIK KAL-KAMAZ. ÖL-MÜŞ...

KATİLLER! BİLEK SİZE BUNLARI ÖDETECEK. ZAMANI GELİNCE BEN DE ONA YARDIM EDECEĞİM...

O SIRADA SICAK SU KAYNAĞININ BAŞINDA...

KIZILDERİLİYİ BIRAKIN! ONU ÖLDÜRMENİZE İZİN VERMEYECEĞİM...

ŞAŞKINLIKLARI GEÇİNCE AKBAT SAVAŞÇILARI BLEK'E SALDIRMAYA BAŞLADILAR...

DEMEK DÖVÜŞMEK İSTİYORSUNUZ ÖYLE Mİ?

İYİ. EN ÇİRKİNLERİ OLAN, SENDEN BAŞLAYALIM.

BÖYLECE ÜÇÜNÜZÜN İŞİ TAMAM.!

AHH!

HEY! SAKIN BUNU BİR DAHA DENEME!..

PACK!

YOKSA SANA O DEMİR MIZRAĞI YUTTURURUM!..

AZ SONRA SENİN DE İCABINA BAKACAĞIM...

HAY AKSI!..

BİRDEN BLEK'İN BASTIĞI KAYA YERİNDEN KOPTU...

SICAK SU SENİ BEKLİYOR!..

SONUN GELDİ YABANCI!..

AH!

AYNI ANDA BLEK'İN KURTARDIĞI YERLİ YARDIMA GELDİ...

TEŞEKKÜRLER DOSTUM! AZ KALSIN HAŞLANACAKTIM.

KÜÇÜK PUMA BORCUNU ÖDEDİ...

AŞAĞIDA, SUYA ATILIRKEN KURTARDIĞIM ARKADAŞIN VAR. ARTIK ÖZGÜRSÜNÜZ...

SEN BÜYÜK BİR SAVAŞÇISIN. HAYATIMIZI SANA BORÇLUYUZ...

SEN AKBAT ÜLKESİNDEN KAÇMAYI BAŞARDIN. BANA DA YOLU GÖSTEREBİLİR MİSİN?

GEÇİDİ TAM OLARAK BİLMİYORUM. AKBATLILAR BİZİ GÖZLERİMİZ BAĞLI DIŞARI ÇIKARDILAR.

BİZ SONRA KAÇTIK...

YAZIK! YİNE DE O ESRARENGİZ ÜLKEYE GİTMEK ZORUNDAYIM. İKİ ARKADAŞIM ORADA ESİR.

BEN SADECE BU YÖNDEN GELDİĞİMİZİ SÖYLEYEBİLİRİM.

ÜÇ BUZ DAĞI YÖNÜNDE. BELKİ ARKADAŞLARIM BİR İZ BIRAKMIŞTIR. TEŞEKKÜRLER...

AKBATLILAR'A DİKKAT ET! ÜLKELERİ LANETLİ ONLARIN!.

O SIRADA İNGİLİZLER DE GÖLÜN KIYISINA VARMIŞLARDI..

NE BİÇİM YER BURASI? SANKİ CEHENNEMİN GİRİŞİ GİBİ..!

OLABİLİR! ARTIK HİÇBİR ŞEYE ŞAŞIRMAM...

ETRAFI DİKKATLE ARAYIN. BAT BİR İŞARET BIRAKMIŞ OLMALI...

YÜZBAŞI..! BAKIN! BULDUM...

KUZEYE DOĞRU! BUNU BAT YAZMIŞ OLMALI. HAYDİ İLERİ!..

KUZEY DOĞRU

BİR SES DUYDUNUZ MU? SANKİ BİRİ İNLİYOR GİBİ!..

LANETLİ BUHLARIN İNİLTİSİ OLSA GEREK...

KESİN GEVEZELİĞİ DE GİDİP BAKIN!

FAKAT BU BAT!..

YÜZBAŞI! KOŞUN!

İMDAT...

O SIRADA BLEK DAĞIN KARLI ETEKLERİNE VARMIŞTI.

O YERLİLERİN KARLI DAĞLARDAN GELMİŞ OLMASI İNANILIR GİBİ DEĞİL. BU SOĞUKTA NASIL YAŞANIR?.

İZLER... BUNLAR BANA AKBAT ÜLKESİNİN YOLUNU GÖSTERECEK...

İZLER BLEK'İ DAĞIN TEPESİNE KADAR GÖTÜRDÜ. AMA YOL BURADA BİTİYORDU...

TAM BİLİK ÜMİDİNİ KAYBETMİŞKEN, BİRDEN...

VAY CANINA! İMKÂNSIZ BU..!.

İZLER BURADA BİTİYOR. ÖNÜMDE DE BUZDAN BİR DUVAR VAR. KİMSE BURADA SAKLANMIŞ OLAMAZ.

BLEK ÇEVREYİ ARAŞTIRDI AMA BİR SONUÇ ELDE EDEMEDİ. BU ARADA HAVA KARARMAYA BAŞLAMIŞTI...

NASIL BÖYLE YOK OLDULAR, BİR TÜRLÜ ANLAYAMIYORUM...

AŞAĞIDAN SESLER GELİYOR. AKBAT SAVAŞÇILARI OLMALI...

GERÇEKTEN DE BİR SAVAŞÇI KAFİLESİ GELİYORDU.

YANILMAMIŞIM. KIZILDERİLİ KÖYLERİNİ YAĞMADAN DÖNÜYORLAR... ESİR VE YİYECEK ALMIŞLAR...

ONLAR DA IZLERİN BİTTİĞİ YERDE DURDULAR. ŞİMDİ NE OLACAK BAKALIM.

SAVAŞÇILARDAN BİRİ BİR BORU ÇIKARIP UZUN UZUN ÇALDI...

ARDINDAN MUCIZE GİBİ BUZDAN DUVARDA YAVAŞ YAVAŞ BİR KAPI AÇILDI...

DAĞ AÇILDI. IZLERİN KAYBOLMASININ SIRRI BUYMUŞ DEMEK. BURASI BUZDAN BİR KAPI...

ŞİMDİ KAPANMADAN İÇERİ GİRMENİN BİR YOLUNU BULMALIYIM.

BLEK, KARANLIKTAN YARARLANARAK KAFİLENİN ARKASINA TAKILDI VE BİRDEN...

PACK!

KİMSE FARKETMEDİ- BELKİ BAŞARIRIM...

KARANLIKTA BENİ KENDİLERİNDEN BİRİ SANACAKLAR. ŞANSIN AÇIK OLSUN BLEK!

İLERLEYİN ARKADAŞLAR.' KRALİÇE BUGÜNKÜ VURGUNDAN HOŞNUT KALACAK.

DAĞIN İÇİNDE KARŞILAŞTIĞI MANZARA BLEK İÇİN BÜYÜK SÜRPRİZ OLDU...

SALLANMAYIN KÖPEKLER! KAPIYI KAPATIN!

KAPIDAKİ NÖBETÇİ DİKKATLE GİRENLERİ GANİMETLERİ İNCELİYORDU. SAVAŞÇILARDAN BİRİ DİKKATİNİ ÇEKTİ. BU, DAHA ÖNCE HİÇ GÖRMEDİĞİ BİRİYDİ..

GARİP BİR DİLLE KONUŞARAK ONA YAKLAŞTI AMA CEVAP ALAMADI.

SERAK TİPE HART HAC ALLA...

İHANET! BU ADAM BİZDEN DEĞİL! ŞEHRE BİR YABANCI GİRMİŞ!

BU NUMARANIN UZUN SÜRMEYECEĞİNİ BİLİYORDUM!

BU ADAM SIRRIMIZI ÖĞRENDİ!..

HÜCUM! SALDIRIN!

BU KADAR ÇABUK KARAR VERMEYİN. ÖLMEYE HİÇ NİYETİM YOK..!

MAĞARANIN ÇIKIŞI İLERDE, ORAYA VARMALI-YIM.. ÇEKİLİN YOLUM-DAN!

BİLEK BİR AN İÇİN SAVAŞÇILARIN ELİN-DEN KURTULMAYI BAŞARDI VE ÇIKIŞA DOĞRU KAŞTI...

EFSANEVİ HAZİNEYİ KORUYAN AKBAT ŞEHRİ BURASI GALİBA...

NE YAZIK Kİ ETRAFI İNCELEYE-CEK VAK-TİM YOK.

BOŞUNA DİRENME YABANCI! ELİMİZ-DESİN!

BUNDAN EMİN MİSİNİZ?..

GÜRÜLTÜYE, PENCEREYE BİRİ ÇIKTI. BU AKBAT KRALİÇESİN-DEN BAŞKASI DEĞİLDİ...

SAVAŞÇILARIMLA DÖVÜŞEN BU SARIŞIN DEVDE KİM?

HİÇ BU KADAR GÜÇLÜ BİRİ-Nİ GÖRME-MİŞTİM...

BIRDEN BLEK'IN DAYANDIĞI KAPI AÇILDI VE...

AT KILICI-NI YABAN-CI!..

BUNU TAHMİN ETME-MİŞ-TİM..!

AKBAT KANUNLARI SENİN GİBİ ASİLERİ ÖLÜMLE CEZA-LANDIRIR.. ÖLECEKSİN YABANCI...

THAOR DUR! BU BİR EMİRDİR.!.

KRALİÇE!..

KİM BU GENÇ? BU CEZAYI HAKETMEK İÇİN NE YAPTI?

SAHTEKÂRLIKLA TOPRAKLARIMI-ZA GİRDİ ERENDİM..!

YABANCI SIRRIMIZI ÖĞREN-MİŞ...

ÖLÜMÜ HAKETTİ..!

HAYIR BEK-LEYİN!

ONA İYİ BAKIN PRENS OTAK.! BU O OLA-BİLİR.!..

BU MASALLARA İNAN-MAYIN KRALİÇEM. BU ADAM AKBATLILAR'IN HAZİ-NESİNİN PEŞİNDE OLAN BİRİ YALNIZCA...

BELKİ AMA ÖLMESİNİ İSTEMİYO-RUM. GÜÇLÜ BİR KÖ-LE OLABİLİR. ONU MADENE GÖTÜ-RÜN...

TURNUVA

ÇOK HEYECANLANDIM PRENS. BİR AN SANDIM Kİ... O...

KRALİÇEM, SANIRIM HAYAL GÜCÜNÜZ FAZLA ÇALIŞIYOR.

ARTIK BU MASALLARA İNANMAYIN KRALİÇE, GÖREYİNİZ SİZİ BEKLİYOR..

NİÇİN BÖYLE KONUŞUYORSUNUZ? HALKIMI İYİ İDARE ETMİYOR MUYUM?

AKSİNE.' AMA YİNE DE ÜLKENİZ, YANINIZDA GÜVENİLİR BİRİ OLSA DAHA İYİ KORUNUR.

BELKİ HAKLISINIZ AMA BUNA HİÇ CESARET EDEMEDİM.

BEN HALKINIZIN İHTİYACI OLAN ADAM OLABİLİRİM BENİM KILICIM YE SİZİN BİLGİNİZ BİRLEŞİRSE...

BUNU DÜŞÜNMELİYİM...

KRALİÇE BUNU SANA GÖNDERDİ ULFRUM. GÜÇLÜ BİRİ. İYİ KÖLE OLACAK.!

GÜZEL.. KIRBAÇLARIMA DAYANANLAR HOŞUMA GİDER.!.

HAYDİ BAKALIM!.. SEN DE DİĞERLERİNİN YANINA GEÇ! BU DA KIRBAÇIMIN TADINI ÖĞRENMEN İÇİN.!

OH, PRENS OTAK! ZİYARETİNİZİ NEYE BORÇLUYUM?..

SANA, YENİ ESİRDEN SÖZ ETMEK İÇİN GELDİM...

YANILMIYORSAM ONA ÖZEL DAVRANMAMI İSTİYORSUNUZ DEĞİL Mİ? HA! HA! HA!..

DOĞRU ULFRUM.

ANLADIM PRENS. KÖLELERİN BAŞINA MADENDE BİRÇOK KAZA GELEBİLİR...

SANA GÜVENİYORUM!..

ÇALIŞ KÖPEK! SEN DİĞERLERİNDEN İKİ MİSLİ TAŞIYACAKSIN... ÇÜNKÜ ONLARDAN DAHA GÜÇLÜSÜN!

BU MAYMUNUN SURATINI DAĞITMAK GELİYOR İÇİMDEN...

SERSEM! BAK NE YAPTIN! ARTIK DÜZGÜN YÜRÜMESİNİ ÖĞRENECEKSİN!..

BLEK'İN DUYDUĞU NEFRET KAMÇININ ACISINI BASTIRIYORDU... BİRDEN KARŞI KOYMAK İSTEDİ.. AMA DURUMUN DAHA DA KÖTÜLEŞECEĞİNİ BİLDİĞİ İÇİN İŞİNE DEVAM ETTİ...

AMA BÖYLE DEVAM EDEMEYECEK... BEN..

HAY ŞEYTAN.. BUNLAR..

RODİ! PROFESÖR..!

BLEK! SEN DE YAKALANDIN DEMEK?!

BLEK! BURADA OLMASAK SANA BASTIĞIMA ÇOK SEVİNDİĞİMİ SÖYLERDİM!

AZ SONRA VERİLEN MOLA SIRASINDA...

BU ÇORBA NE İĞRENÇ!

SABRET OĞLUM! KÖTÜ DE OLSA BİR ŞEYLER YEMEK ZORUNDAYIZ...

BU İNSANLAR HAKKINDA NE DÜŞÜNÜYORSUN PROFESÖR?

ETNOLOJİK AÇIDAN BU İNSANLAR AMERİKA'DA KALAN NORMAN SOYUNDAN. YÜZYILLARCA BU BÖLGEDE YAŞAYIP YERLİLERİN BAZI ADETLERİNİ ALMIŞLAR. BU YÜZDEN KENDİLERİNE BEYAZ KIZILDERİLİLER DENİYOR.

KİŞİSEL GÖRÜŞÜM İSE ÇOK BARBAR OLDUKLARIDIR...

ANLADIM. PEKİ BU BUZ DAĞININ ORTASINDA BÖYLE SICAK BİR İKLİM NASIL OLUŞUYOR?..

BURANIN VOLKANİK ARAZİ OLMASI SONUCU BİR SICAK SU KAYNAĞI VAR. BU YERALTI SULARI BURADA ILIMAN BİR İKLİM MEYDANA GETİRMİŞ...

İŞTE AKBAT HAZİNESİ VE ONUN BEKÇİLERİNİN SIRRI BU!..

ONCA ZAMAN BU HAZİNEYİ ARADIK. ŞİMDİ ELİMİZİN ALTINDA AMA HEPİMİZİN HAYATINA MAL OLDU...

ÜMİTSİZLİĞE KAPILMA. ARTIK BİRLİKTEYİZ. VE BENİM KAFAM ÇALIŞIYOR...

KISA ZAMANDA BİR PLAN HAZIRLAYACAĞIM

UMARIM DEDİĞİN GİBİ OLUR PROFESÖR...

HAYDİ KÖPEKLER! MOLA BİTTİ - İŞBAŞINA, ÇABUK!..

BU NE BİÇİM ÇALIŞMAK? SENİ TEMBEL!

NİÇİN KIZIYORSUNUZ? BENİM ÖZEL BİR YÖNTEMİM VAR, BAKIN!

ABRA KADABRA... PERİ PÜRÜ, BENİM SEPET KALK YÜRÜ...

?

BÖYLE DAHA AZ YORULUYORDUM!

NEEE?!

İMDAT! BU ADAM BİR SİHİRBAZ!

PROFESÖR, ŞİMDİ ŞAKANIN SIRASI MI?

BU İNSANLAR BÜYÜYE İNANIYORLAR. BELKİ BÖYLELİKLE ARALARINDA DAHA İYİ BİR YER EDİNEBİLİRİM...

UF! ÇIKARIN BENİ BURADAN!..

BRAVO, RODİ! İYİ İŞ BECERDİN..

GÖZLERİMLE GÖRDÜM, SEPET KENDİ KENDİNE YÜRÜYORDU...!

ÖYLE Mİ?

AZ SONRA...

İŞTE O! ÇABUK YAKALAYIN ŞU ADAMI!..

HEY, NELER OLUYOR? BIRAKIN BENİ!..

SUS!

PROFESÖR'Ü GÖTÜRÜYORLAR BLEK, ONA NE YAPACAKLAR ACABA?

LANET OLSUN!

KENDİ IŞINIZE DÖNÜN SERSEMLER..!

AH!

ARTIK YETER GORİL SOYU..!

DEMEK ÖYLE? KEMİKLERİNİ KIRMA ZAMANI GELDİ...

GEÇMİŞTE DE ŞENİN GİBİLERİNİ GÖRDÜM. ELLERİMLE BOYUNLARINI KIRMAK HİÇ DE ZOR OLMADI ...

BU KEZ KOLAY OLMAYACAK!

SEN ÖYLE SAN. BİRAZ BASTIRIRSAM TAMAM!

ASIL SEN ŞİMDİ ÇUVAL GİBİ UÇACAKSIN..!.

ŞİMDİ SIRA BAŞKA BİR OYUNDA..!.

HAYDİ BLEK! GAYRET..!

ASİ BİR KÖLE! YAKALA. YIN ÇABUK!

BAĞLAYIN ONU. CEZA OLARAK KIRBAÇLAYACAĞIM!

TEK BAŞINA HALLEDEMEDİN DEĞİL Mİ?

98.. 99.. 100 ... ATIN BUNU BİR KÖŞEYE. NASIL OLSA FAZLA YAŞAMAYACAK!..

BLEK ATILDIĞI MAĞARADA BİRKAÇ SAAT BAYGIN KALDI. KENDİNE GELDİĞİNDE YANINDA BİR SİLÜET VARDI..

NEREDEYİM BEN?

KIMILDAMA! SIRTIN PARÇALANMIŞ.. SANA BAKACAĞIM!

SEN KİMSİN?

BENİ HATIRLAMIYOR MUSUN? BEN SİGLİNDAH'IM- HAYATINI KURTARDIĞIN KIZ!

EVET HATIRLADIM. TEŞEKKÜR EDERİM... AH SIRTIM..!

SANA HAYATIMI BORÇLU OLDUĞUMU UNUTMADIM YABANCI.

SİGLİNDAH! BURADA NE İŞİN VAR? GİT ÇABUK!

MAJESTE. BEN... SADECE...

ULFRUM'U YENDİĞİNİ ÖĞRENDİM YABANCI - BUGÜNE KADAR ONU KİMSE YENEMEMİŞTİ...

BANA BAKIN BLEK ... AH, EVET- MAVİ GÖZLER SARI SAÇLAR.. EMİNİM ! SİZSİNİZ..

NASIL DA BİLDİNİZ..

HİÇ KUŞKUM YOK...

SAKİN OLUN MAJESTE... BUGÜNLERDE SİNİRLERİNİZ OLDUKÇA ZAYIFLADI.

EMİN OLMAK İSTİYORUM. BÜYÜK BİR TURNUVA DÜZENLETECEĞİM ...AKBAT'IN GÜÇLÜ SAVAŞÇILARI KATILACAK. O ZAMAN KESİNLİKLE EMİN OLABİLİRİM.

BU ÇAKAL SÜRÜSÜNÜN BİR DE KRALİÇESİ VARMIŞ!

AZ SONRA...

KRALİÇE HAZRETLERİ YARIN BÜYÜK BİR TURNUVA DÜZENLEYECEK. BÜTÜN GÜÇLÜ SAVAŞÇILAR DAVETLİDİR!

KRALİÇENİN EMRİYLE ESİRLER DE BU GÖSTERİYE KATILACAKLAR. VE CESARET GÖSTERENLER AKBATLI SAYILACAK...

BEN DENEYECEĞİM. ŞANSIM VARSA KURTULURUM. YOKSA ÖLMEK ZATEN BURADA YAŞAMAKTAN İYİDİR!

BEN KORKUYORUM. KADERİME RAZI OLUP BURADA KALMAYI TERCİH EDERİM...

HABER AKBAT SAVAŞÇILARINCA DA SEVİNÇLE KARŞILANMIŞTI..

AFERİN DEMİRCİ, ÇOK KESKİN OLMUŞ.!

BENİM USTALIĞIM GÜCÜMLE BİRLEŞİNCE SIRTIM YERE GELMEZ.

YARIN KARŞIMA ÇIKANIN VAY HALİNE

BEN DE KİMSENİN BİLMEDİĞİ BİR OYUN BİLİYORUM.

O SIRADA BLEK SARAYA GETİRİLEREK ÖZEL MERHEMLERLE YARALARI SARILMIŞTI..

BURASI TAM BİR TIMARHANE. ÖNCE KIRBAÇLIYORLAR, SONRA DA YARALARIMI TEDAVİ EDİYORLAR..

BÜTÜN BUNLAR BENİ YARIN ARENAYA SALIP KANLI DÖVÜŞÇÜLERE YEM YAPMAK İÇİN..

ÖYLE BLEK...

SANIRIM BU TURNUVA SENİN İÇİN DÜZENLENİYOR..

EVET... BENİ GÖSTERİŞLİ BİR ŞEKİLDE ÖLDÜRMEK İSTİYORLAR..

AMA MADEM KRALİÇE BÖYLE KARAR VERDİ, SAVAŞIP YENECEĞİM. ANCAK O ZAMAN BURADAN KURTULMA ŞANSIMIZ OLUR.

EMİNİM YENECEKSİN BLEK!

AYNI ANDA ŞEHİRDE DE BÜYÜK YARIŞIN HAZIRLIKLARI DEVAM EDİYORDU.

ULFRUM FAVORİDİR.

EVET.. KİMSE ACI KUVVETİNE DAYANAMAZ.

UNUTMA! BENİM ADAMIM SENSİN ULFRUM. SANA GÜVENİYORUM.

MERAK ETMEYİN! KİMSE ULFRUM'U YENEMEZ... KAZANAN BEN OLACAĞIM...

YA BLEK ?

GETİN CENİZ, AMA YEDİĞİ KIRBAÇLARDAN SONRA KENDİNE GELEMEZ..

KAFANI BİRAZ ÇALIŞTIRSAYDIN YARIN KARŞINA ÇIKMAZDI...

YÜZ KIRBACIN İŞİNİ BİTİRECEĞİNİ SANMIŞTIM...

NEYSE ÖNEMLİ DEĞİL. KAMÇININ YAPAMADIĞINI YARIN KILIÇIM HALLEDER.

TÜM AKBAT TURNUVADAN SÖZ EDİYORDU..

YARINKİ GALİBİN ŞEREFİNE...

NİHAYET AKBAT'IN EN GÜÇLÜ ADAMINI TANIYACAĞIZ.

AMA BLEK BAŞKA ŞEYLER DÜŞÜNÜYORDU...

NE DÜŞÜNÜYORSUN BLEK?

PROFESÖR'Ü... ONU MADENDEN GÖTÜRDÜKLERİNDEN BERİ HABER ALAMADIK.!

KÖTÜ BİR ŞEY OLDUĞUNU SANMIYORUM. O, BAŞININ ÇARESİNE BAKMASINI BİLİR...

O SIRADA PROFESÖR DE BAŞRAHİBİN HUZURUNA ÇIKARILMIŞTI...

?

İŞTE ULFRUM'UN SÖZÜNÜ ETTİĞİ ADAM EFENDİM...

YAKLAŞ!..

BANA SİHİRLİ GÜÇLERİN OLDUĞU SÖYLENDİ. ASLI VAR MI?

ABARTMIŞLAR EFENDİM. BEN SİHİRBAZ FALAN DEĞİLİM.

SADECE UFAK TEFEK BAZI HÜNERLERİM VAR. ÖRNEĞİN KULAKLARIMDAN ATEŞ ÇIKARABİLİYORUM

ZAMAN GEÇİRMEK İÇİN BAZEN KÜÇÜK OYUNLAR YAPARIM... ÖRNEĞİN---

...BÖYLE! AMA BUNA SİHİRBAZLIK DENEMEZ!..

TANRILAR ADINA!

NİÇİN RENGİNİZ SOLDU BAŞRAHİP? BU SUDAN İÇİN, SİZE İYİ GELECEKTİR..!

AA... A... AH!..

SEN BÜYÜK BİR BÜYÜCÜSÜN... BANA SIRRINI ÖĞRETİRSEN SENİ KÖLELİKTEN KURTARIRIM.

OLUR. TURNUVADAN SONRA ÖĞRETİRİM...

ŞAFAK SÖKERKEN BORULAR ÇALARAK TURNUVAYA KATILACAKLARI ÇAĞIRIYORDU...

UMARIM GÜCÜNÜZ YERİNE GELMİŞTİR BLEK. ZAFERİNİZİ ALKIŞLAMAK İSTİYORUM.

YA DA ÜZÜNTÜDEN...

...SAĞINIZI MI YOLARSINIZ!?

MADEM BENİ BU KADAR SEVİYORSUNUZ NİÇİN BENİ VE ARKADAŞLARIMI SERBEST BIRAKMIYORSUNUZ?

SİZ BİLMİYORSUNUZ. SAVAŞÇILARI YENİP HALKIMA BEKLEDİĞİMİZ ADAM OLDUĞUNUZU ISPATLAMANIZ GEREK..

ARENA SENİ BEKLİYOR. BENİM İÇİN KAZAN.

ŞUNA BAK! ONUN İÇİN KAZANMALIYMIŞIM...

KADINLARIN ÇOĞU AKILSIZDIR DERLER AMA BU HEPSİNDEN KAÇIK!..

HAKLISIN GALİBA... BİRKAÇ TAHTASI NOKSAN!

GİDELİM BLEK...

MAJESTE TURNUVAYA KATILAN SAVAŞÇILAR SİZİ SELAMLAMAKTAN GURUR DUYARLAR...

İLK DENEME BAŞLASIN! EN İYİ OLAN KAZANSIN!..

İKİ SIRA HALİNDE DİZİLİN!..

SEN ONUN KARŞISINA GELECEK ŞEKİLDE SIRAYA GİR LİLFRUM!

MERAK ETMEYİN PRENS! ONU ÖLMÜŞ BİLİN!

SİLÂHLARI ALIN!

BU NE GÜZEL TESADÜF? KARŞILIKLI DÜŞMÜŞÜZ..!

EVET AMA BU SON OLACAK. HA! HA! HA!

SIRTIN NASIL? HÂLÂ YANIYOR, DEĞİL Mİ?

ULFRUM'UN TÜM SALDIRILARINI BLEK ETKİSİZ HALE GETİRDİ...

BAKIN ULFRUM'UN KARŞISINDAKİ ZORLU BİRİ, AMA FAZLA DAYANAMAZ!

GAYRET, BLEK! GAYRET!

HEP SAVUNMADA KALAN BLEK BİRDEN RAKİBİNE SALDIRDI..

DEMEK HÂLÂ DÖVÜŞMEYE CESARETİN VAR?..

UĞURSUZ!.

BU KEZ SİLÂHSIZ DÖVÜŞECEĞİZ. SENİN GENELLİKLE KULLANMADIĞIN BİR YÖNTEM...

AH!

PACK!

HA! HA! OYUNUMA GELDİN!

TANRILAR ONA YARDIM EDİN!

BLEK TÜM GÜCÜNÜ KULLANARAK ULFRUM'ÜN SİNİR KALKANINDAN KENDİNİ KORUDU.

...VE ÇEVİK BİR HAREKETLE HASMINI ÜSTÜNDEN ATARKEN HALKIN DA HAYRANLIĞINI KAZANDI...

HESAPLAŞMA ZAMANI GELDİ. YÜZ KIRBACIN HEPSİNİ TEKER TEKER ÖDEYECEKSİN. HATIRLADIN MI NASIL VURMUŞTUN?

PACK!

YAŞASIN!

BU ADAM BİR HARİKA!..

MERHAMET. ARTIK BITTİM...

ÖYLE OLSUN! AMA SEN BANA MERHAMET ETMEMİŞTİN!

HALK ALKIŞLARKEN İLK OYUNUN GALİPLERİ SİLAHLARINI KALDIRARAK KRALİÇEYİ SELAMLADILAR.

APTAL! O KAHROLASI YABANCININ KEMİKLERİNİ KIRMADIN: SANA GÜVENMEMELİYDİM!

İLK DEFA BAŞIMA BÖYLE BİR ŞEY GELİYOR...

ADAMIN YUMRUKLARI BALYOZ GİBİ!.

O ADAM AKLINI KULLANMASINI BİLİYOR. ONU YAKALAMAK İÇİN BAŞKA BİR PLAN HAZIRLAYACAĞIM...

O SIRADA..

BRAVO BLEK! OLAĞANÜSTÜYDÜN!..

SAĞOL RODİ! AMA BİR DAHA YUMRUK ATAR GİBİYDİM. BİR AN BAŞARAMAYACAĞIMI SANDIM..?

TEBRİK EDERİM DOSTUN GERÇEKTEN ÇOK GÜÇLÜ...

NİÇİN ŞAŞIRIYORSUNUZ? BİZ AVCIYIZ VE AVCILAR HEP BÖYLEDİR. KİMSE BİZİ YENEMEZ!.

DİNLE RODİ.. PROFESÖR İÇİN ÇOK ENDİŞELENİYORUM. ETRAFA BİR GÖZ ATSAN İYİ OLUR... AMA KİMSENİN...

DİKKATİNİ ÇEKME!

OLUR, BLEK...

OH, KAHRAMANIM. ZAFERİNİ YÜREKTEN ALKIŞLARIM. UMARIM YARALI DEĞİLSİNDİR!

SIYRIĞIM BİLE YOK...

SENİN BEKLEDİĞİMİZ KİŞİ OLDUĞUNDAN EMİNİM ARTIK!

HENÜZ BELLİ DEĞİL MAJESTE..!

YİNE O BAYKUŞ SURATLI...

AKBAT KEHANETİNE GÖRE GELEN ADAMIN, VAHŞİ HAYVANLARDAN DA GÜÇLÜ OLMASI GEREKİR...

YENİ BİR OYUN HAZIRLAMIŞLAR.

BU NEDENLE VAHŞİ HAYVANLARLA KARŞILAŞMALI...

HAZIR ELİNİZ DEĞMİŞKEN BİR DÜZİNE FİL GETİRİN BARI...

İKİNCİ DENEMEDEN DE GEÇMELİSİN BLEK. BENİM İÇİN KAZAN KAHRAMANIM!

TABİİ... BU RİCANIZI NASIL KIRARIM?

GEREKEN EMİRLERİ VEREYİM...

O SIRADA RODİ DE PROFESÖRÜN İZİNİ BULMAK İÇİN ŞATODA GEZİYORDU.

?

ONU NEREYE GÖTÜRMÜŞ OLABİLİRLER? UMARIM BAŞINA BİR KÖTÜLÜK GELMEMİŞTİR...

SESLER GELİYOR! ŞURAYA SAKLANSAM İYİ OLACAK!..

YA VAHŞİ HAYVANLARI DA YENERSE..?

BUNUN İÇİN TEDBİRİMİ ALDIM BİLE...

BLEK, PUMALARA KARŞI MIZRAK KULLANACAK. VE BUNU ONA KARŞILAŞMADAN BİRAZ ÖNCE VERECEKLER. SİLAHI İLK DARBEDE KIRILACAK ŞEKİLDE HAZIRLANACAK...

HA! HA! HA! PUMALARA ZIYAFET VAR DESENİZE..!

ALÇAKLAR. DEMEK BÖYLE SAVAŞIYORSUNUZ SİZ?!

AMA İLGİNÇ PLANINIZ YÜRÜMEYECEK. BLEK'E HABER VERECEĞİM..!

SAHİ Mİ ?

GUNGUR! BU YILANA DİKKAT ET. DÜELLO BAŞLAYINCA ONU SERBEST BIRAK. MANZARAYI SEYRETSİN..!

BIRAKIN BENİ!

BİR İÇERİ BAKACAKSIZ! MERAK ETME, DOSTUNUN ÖLÜMÜNÜ SEYREDECEKSİN...

KATİLLER! AÇIN! BLEK'E BUNU YAPAMAZSINIZ..!

BLEK'İ MUTLAKA UYARMALIYIM... BU KOMPLODAN HABERSİZ...

BELKİ BU PENCEREDEN SIĞABİLİRİM!...

METİNLER MATBAASI

O SIRADA ARENADA İKİNCİ DENEME İÇİN HER ŞEY HAZIRDI...

BIÇAĞINI VER YABANCI! SADECE MIZRAKLA DÖVÜŞECEKSİN!

HAYVANLARI SERBEST BIRAKIN! GEL BLEK!

BAŞARDIM. AZ SONRA DIŞARDAYIM.

TANRIM, ZAMANINDA YETİŞMELİYİM... KORKUNÇ ŞEYLER OLABİLİR!

AÇILIN! BLEK! BLEK...

ÇOK GEÇ... BLEK, MIZRAĞIN!..

VAY CANINA!..

CRACK

Murtaza S&Mehmet Ali
ÇİZGİ DİYARI

Devamı Gelecek Sa

İyilerin
koruyucusu,
kötülerin
korkulu
rüyası,
Ölümsüz Ruh
Fantom bütün
okuyucularını
ormandaki
toplantıya
çağırıyor.

KIZILMASKI

her ay
bayinizde...

K.D.V.
200
LİR

Zagor

"herkesin dergisi"

K.D.V Dahil
5000
LİRA